

1 aukšto patalpų eksplikacija

Nr.	Patalpos pavadinimas	Plotas m2
01	Tamburas	5.72
02	Laukiamasis	61.57
03	Registratūra	12.23
04	San.mazgas	2.60
05	San.mazgas ŽN	4.97
06	Izoliacinė patalpa	7.42
07	Stebėjimo palata	35.45
08	San.mazgas	2.87
09	Gydytojo kabinetas	16.13
10	Personalo	13.76
11	San.mazgas	3.97
12	Koridorius	12.79
13	Procedūrų	15.94
14	Apžiūros, Intensyvioji ter.	19.36
15	San.mazgas	3.93
16	Laukiamasis, Vaikų zona	13.30
17	Vaikų apžiūros zona	15.60
18	San.mazgas	4.69
19	Pagalb. patalpa	5.72
20	San.mazgas	3.66
22	Tamburas	2.34
23	Laiptinė	14.17
		278.19 m²

SUTARTINIAI DANGOS ŽYMĖJIMAI

Dangų kiekiai pateikti projekciniai. (prieš užsakymą plotai sutikrinami vietoje ir užsakomas kiekis tikslinamas pagal realias sąnaudas.)

- PVC danga šviesiai pilka spalva **41.83 m²**
Grindų apvadai palei sienas juostomis 200 mm pločio, Plintusai formuojami iš 150 šios dangos pločio
- PVC danga šviesiai rusva spalva **111.44 m²**
- Plytelių dangos **171.29 m²**
Plytelių danga, naudojama ir plintusų formavimui prie plytelių dangų plotų. Plintuso h 150 mm su aliuminio kampučio apkantavimu iš viršaus

Taktiniai indikatoriai

Taktiniai indikatoriai montuojami prieš laiptų pakopas, pandusus, pagrindinį įėjimą ir išėjimo takų, iki registratūros.

0. Grindų dangų planas. 1:100

0	06/08/2025	Techniniam projektui rengti		
LAIDA	IŠLEIDIMO DATA	LAIDOS STATUSAS. KEITIMO PRIEŽASTIS (JEI TAIKOMA)		
KVAL. PATV. DOK. NR.		IĮ Sauliaus Remeikos dizaino studija Vilniaus g. 44, Šiauliai Tel. +37061012269 El. p. remeika.design@gmail.com	STATINIO PROJEKTO PAVADINIMAS Gydymo paskirties pastato dalies patalpų (Un. Nr. 6298-9009-8017) adresu Griauciūnų g. 3, Molėtų r. sav., Molėtų m., kapitalinio remonto projektas ir inžinerinių statinių (stoginės, automobilių aikštelės) naujos statybos projektas	
A1222	PV	A. Kliučininkas		BRĖŽINIO PAVADINIMAS
A1222	PVD	A. Kliučininkas		Grindų dangų planas. , 1A Eksplikacija
		Mastelis: 1:100		A3
LT	STATYTOJAS IR (ARBA) UŽSAKOVAS	DOKUMENTO ŽYMUO		LAIDA LAPAS LAPŲ
	Molėtų rajono savivaldybės administracija	A26-285/20-TP-SA -23		0 23

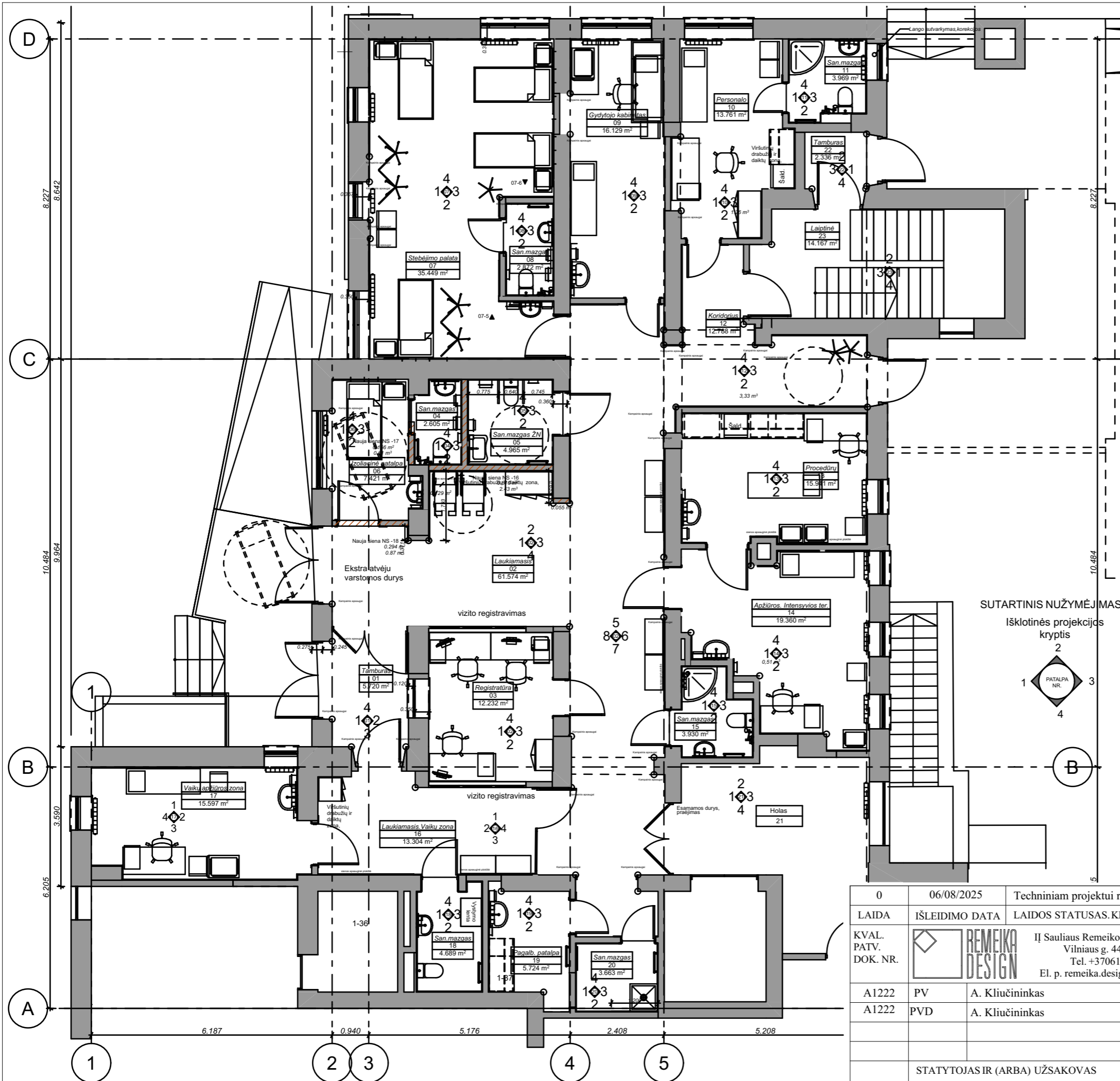

1 aukšto patalpų eksplikacija

Nr.	Patalpos pavadinimas	Plotas m2
01	Tamburas	5.72
02	Laukiamasis	61.57
03	Registruoja	12.23
04	San.mazgas	2.60
05	San.mazgas ŽN	4.97
06	Izoliacinė patalpa	7.42
07	Stebėjimo palata	35.45
08	San.mazgas	2.87
09	Gydytojo kabinetas	16.13
10	Personalo	13.76
11	San.mazgas	3.97
12	Koridorius	12.79
13	Procedūrų	15.94
14	Apžiūros. Intensyvios ter.	19.36
15	San.mazgas	3.93
16	Laukiamasis. Vaikų zona	13.30
17	Vaikų apžiūros zona	15.60
18	San.mazgas	4.69
19	Pagalb. patalpa	5.72
20	San.mazgas	3.66
22	Tamburas	2.34
23	Laiptinė	14.17
		278.19 m²

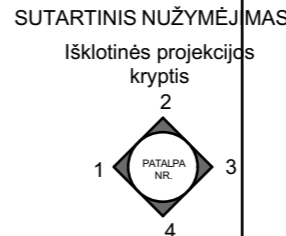

0	06/08/2025	Techniniam projektui rengti		
LAIDA	IŠLEIDIMO DATA	LAIDOS STATUSAS. KEITIMO PRIEŽASTIS (JEI TAIKOMA)		
KVAL. PATV. DOK. NR.		IĮ Sauliaus Remeikos dizaino studija Vilniaus g. 44, Šiauliai Tel. +37061012269 El. p. remeika.design@gmail.com	STATINIO PROJEKTO PAVADINIMAS Gydymo paskirties pastato dalies patalpų (Un. Nr. 6298-9009-8017) adresu Griaubžinių g. 3, Molėtų r. sav., Molėtų m., kapitalinio remonto projektas ir inžinerinių statinių (stoginės, automobilių aikštelės) naujos statybos projektas	
A1222	PV	A. Kliučininkas		BRĖŽINIO PAVADINIMAS
A1222	PVD	A. Kliučininkas		1A plano sienų, pertvarų išklotinės, 1A Eksplikacija
		Mastelis: 1:100		A3
LT	STATYTOJAS IR (ARBA) UŽSAKOVAS	DOKUMENTO ŽYMUO		LAIDA LAPAS LAPŲ
	Molėtų rajono savivaldybės administracija	A26-285/20-TP-SA -24		0 24

0. 1A plano sienų, pertvarų išklotinės 1:100

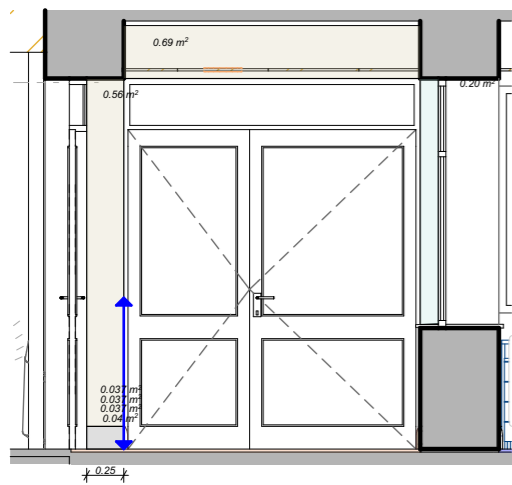

01 4 1:50

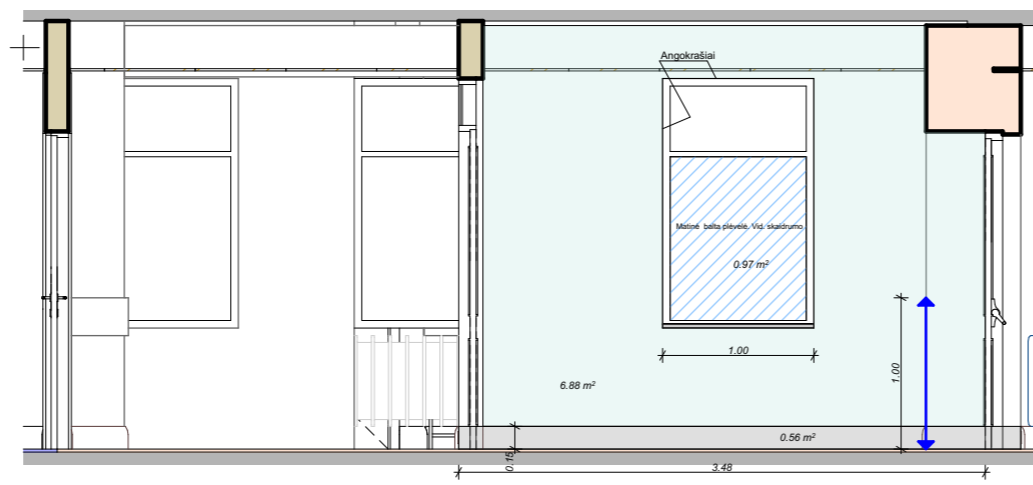

01 2 1:50

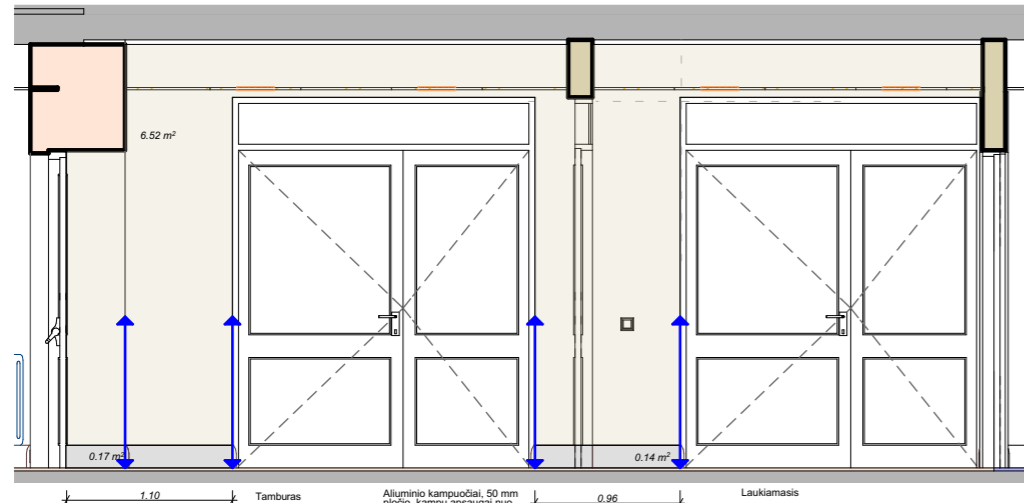

01 01-1 1:50

Patalpa	Žymuo	Sienos	Spalva	Angokrašiai	Spalva	Apdaila	Detalės	Pastabos
01-1		6.523 m ² NCS S0502-Y		3.00 m ² NCS S0502-Y		Plytelės plintuoms 2,056 m 4,00 m		
01-2		6.878 m ² NCS S2005 - G20Y		0.51 m ² NCS S2005 - G20Y		Plytelės plintuoms 3,50 m Aluminiuo kampuočiai 50 mm pločio 1,00 m	Palangė balta tvirt. 1.00x0.28	
01-3		2.883 m ² NCS S0502-Y				Plytelės plintuoms 1,00 m Aluminiuo kampuočiai 50 mm pločio 3,00 m		
01-4		1.25 m ² NCS S0502-Y				Plytelės plintuoms 1,00 m		
Viso:		NCS S2005 - G20Y 7,39m ²		11,17 m ² NCS S0502-Y		Aluminiuo kampuočiai 50 mm pločio 8,00 m		

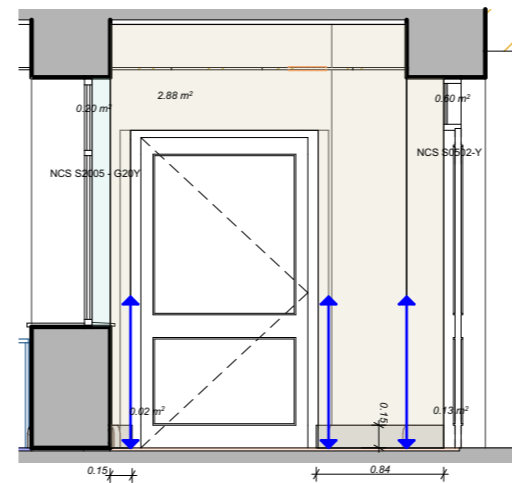

01 3 1:50

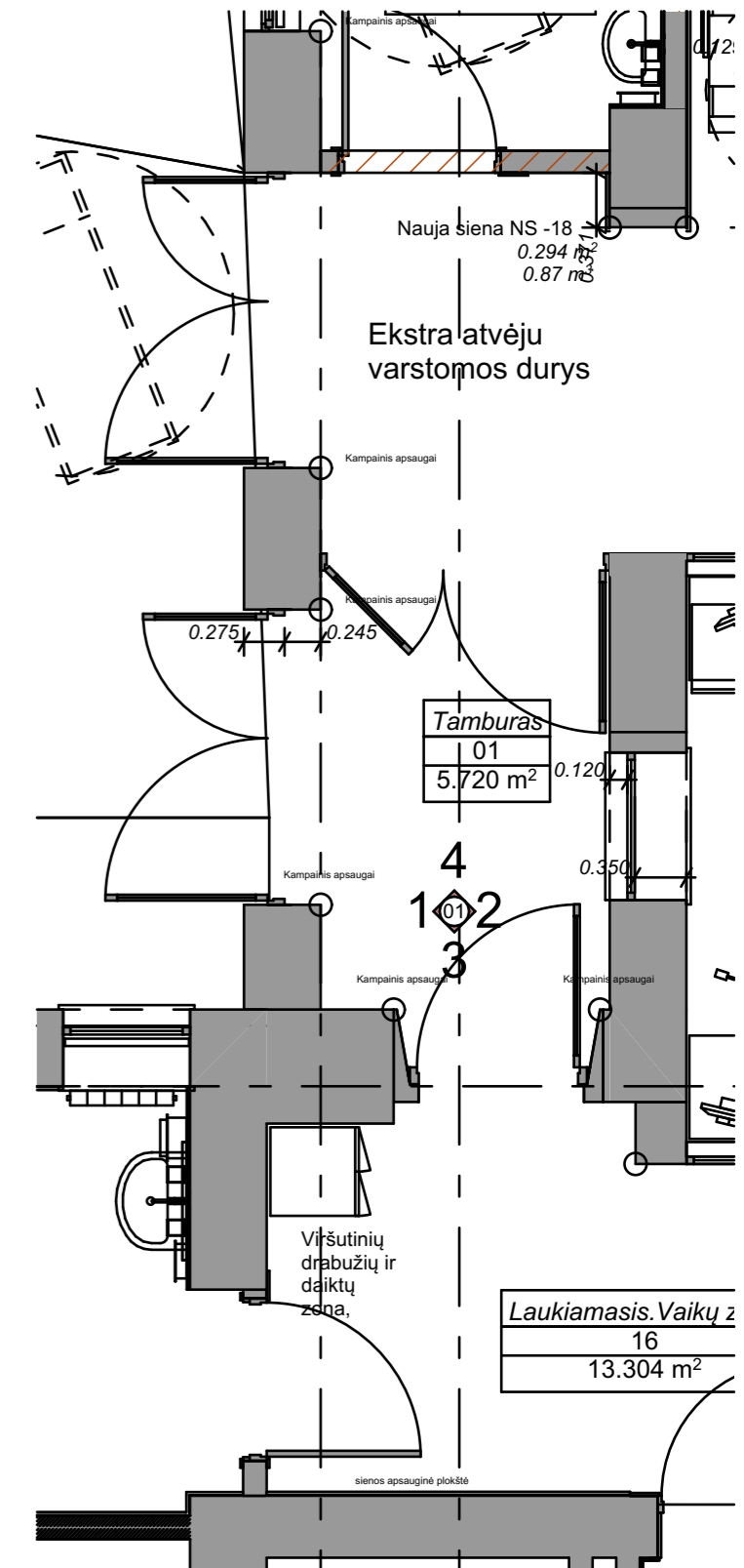

0. 1A plano sienų, pertvarų išklotinės 1:50

0	06/08/2025	Techniniam projektui rengti		
LAIDA	IŠLEIDIMO DATA	LAIDOS STATUSAS. KEITIMO PRIEŽASTIS (JEI TAIKOMA)		
KVAL. PATV. DOK. NR.		Į Sauliaus Remeikos dizaino studija Vilniaus g. 44, Šiauliai Tel. +37061012269 El. p. remeika.design@gmail.com	STATINIO PROJEKTO PAVADINIMAS Gydymo paskirties pastato dalies patalpų (Un. Nr. 6298-9009-8017) adresu Griaužinių g. 3, Molėtų r. sav., Molėtų m., kapitalinio remonto projektas ir inžinerinių statinių (stoginės, automobilių aikštelės) naujos statybos projektas	
A1222	PV	A. Kliučininkas		BRĖŽINIO PAVADINIMAS
A1222	PVD	A. Kliučininkas		01-1, 2, 4, 3, 1A plano sienų, pertvarų išklotinės
				Mastelis: 1:50
LT	STATYTOJAS IR (ARBA) UŽSAKOVAS Molėtų rajono savivaldybės administracija		DOKUMENTO ŽYMUO A26-285/20-TP-SA -25	
		LAIDA	LAPAS	LAPŲ
		0	25	

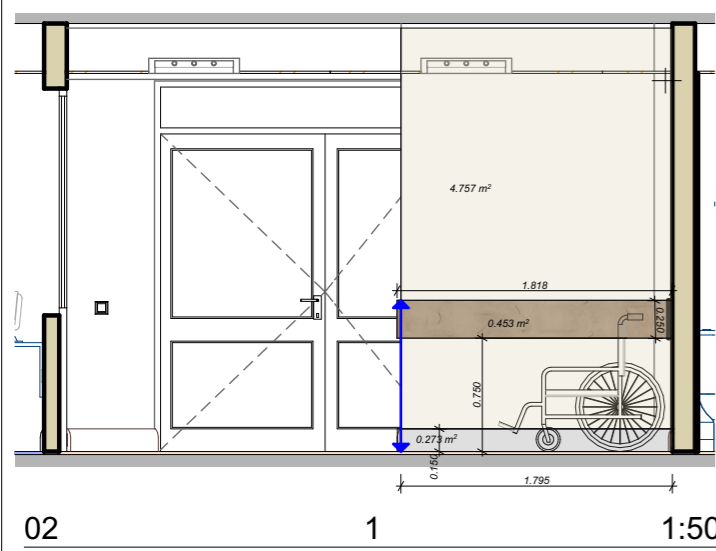

02 1 1:50

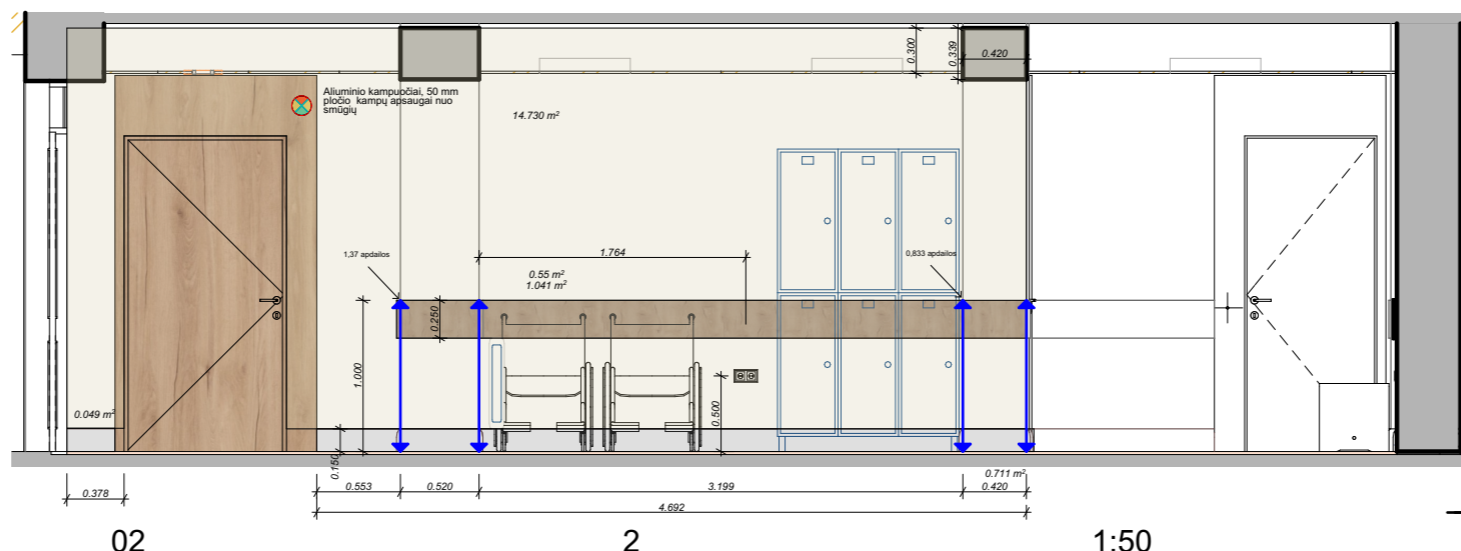

02 2 1:50

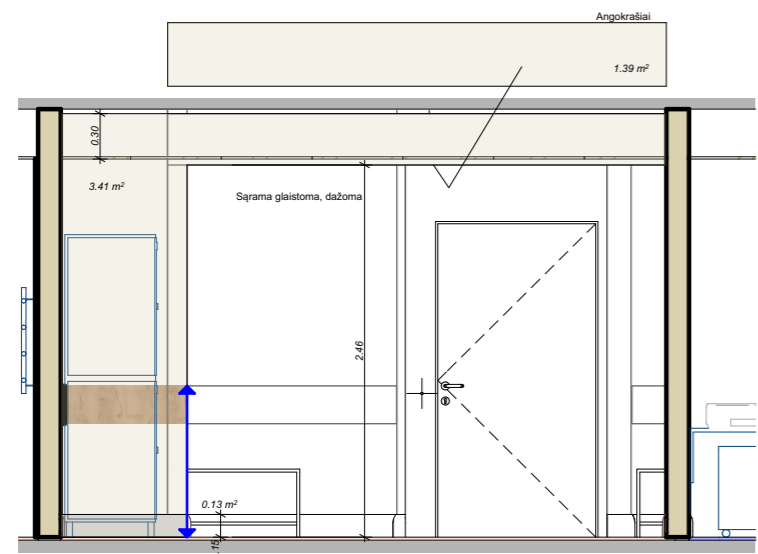

02 3 1:50

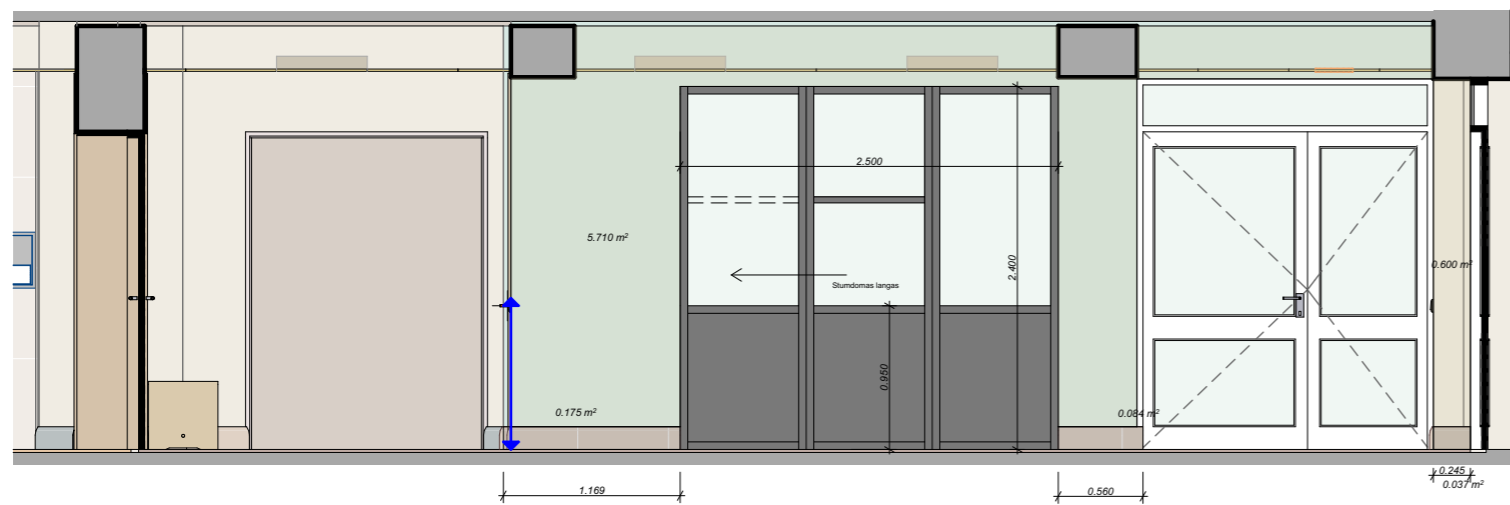

02 4 1:50

Patalpa	Žymuo	Sienos	Spalva	Angokrašiai	Spalva	Apdaila	Detalės	Pastabos
02-1		4.757 m² NCS S0502-Y				Plytelės piltusams 1,80 m	0.453 m²	
02-2		14.730 m² NCS S0502-Y	NCS S0502-Y			Aluminio kampučiai 50 mm pločio Plytelės piltusams 7,22 m	1.591 m²	
01-3		3.414 m² NCS S0502-Y	NCS S0502-Y			Aluminio kampučiai 50 mm pločio Plytelės piltusams 0,85 m		
01-4		5.710 m² NCS S2005 - G20Y				Aluminio kampučiai 50 mm pločio Plytelės piltusams 1,73 m		
Viso		22.71 m² NCS S0502-Y		5.710 m² NCS S2005 - G20Y		Aluminio kampučiai 50 mm pločio 4,00 m	2.04 m²	

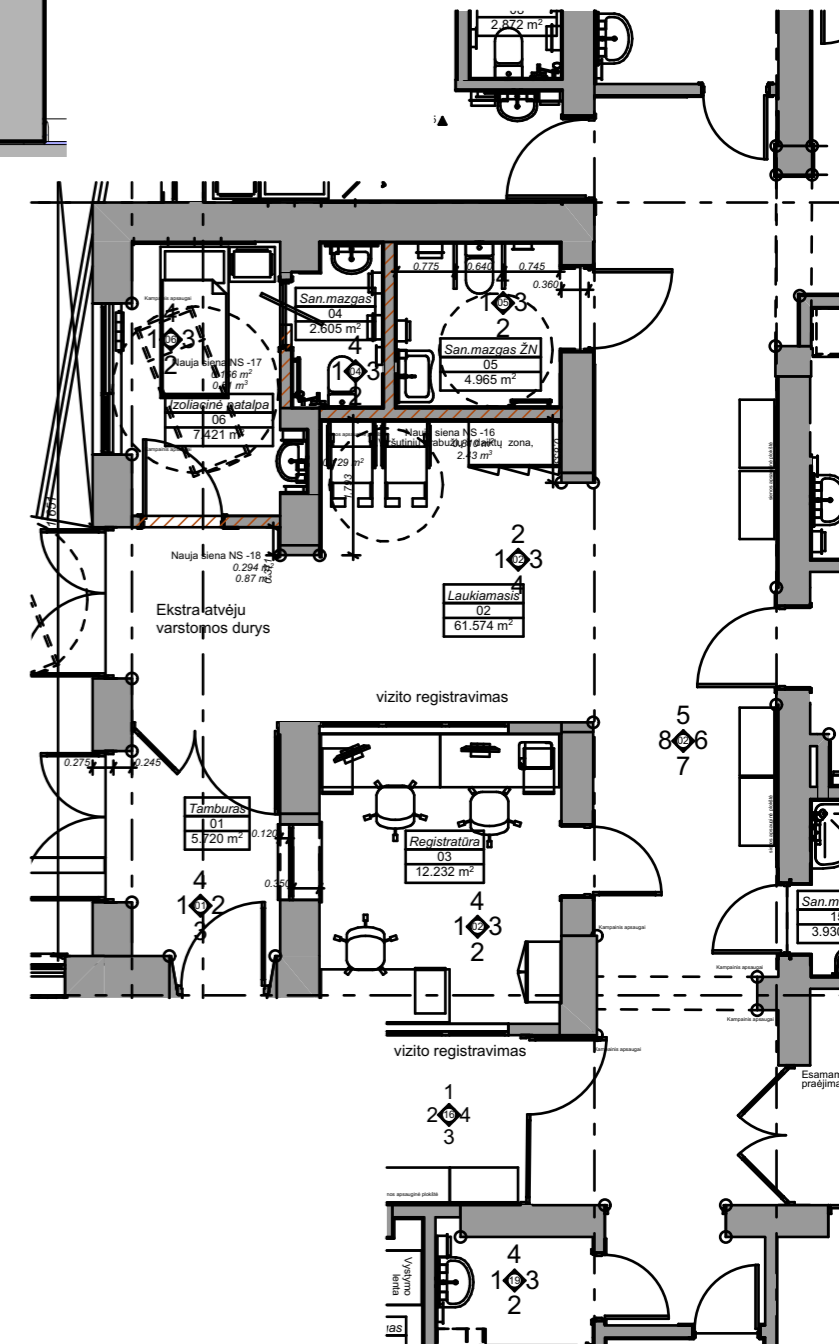

0. 1A plano sienų, pertvarų išklotinės 1:100

0	06/08/2025	Techniniam projektui rengti		
LAIDA	IŠLEIDIMO DATA	LAIDOS STATUSAS. KEITIMO PRIEŽASTIS (JEI TAIKOMA)		
KVAL. PATV. DOK. NR.		IĮ Sauliaus Remeikos dizaino studija Vilniaus g. 44, Šiauliai Tel. +37061012269 El. p. remeika.design@gmail.com	STATINIO PROJEKTO PAVADINIMAS Gydymo paskirties pastato dalies patalpų (Un. Nr. 6298-9009-8017) adresu Griaužinių g. 3, Molėtų r. sav., Molėtų m., kapitalinio remonto projektas ir inžinerinių statinių (stoginės, automobilių aikštelės) naujos statybos projektas	
A1222	PV	A. Kliučininkas		BRĖŽINIO PAVADINIMAS
A1222	PVD	A. Kliučininkas		1, 2, 3, 4, 1A plano sienų, pertvarų išklotinės
				Mastelis: 1:50, 1:100
LT	STATYTOJAS IR (ARBA) UŽSAKOVAS Molėtų rajono savivaldybės administracija	DOKUMENTO ŽYMUO A26-285/20-TP-SA -26		LAIDA LAPAS LAPŲ 0 26

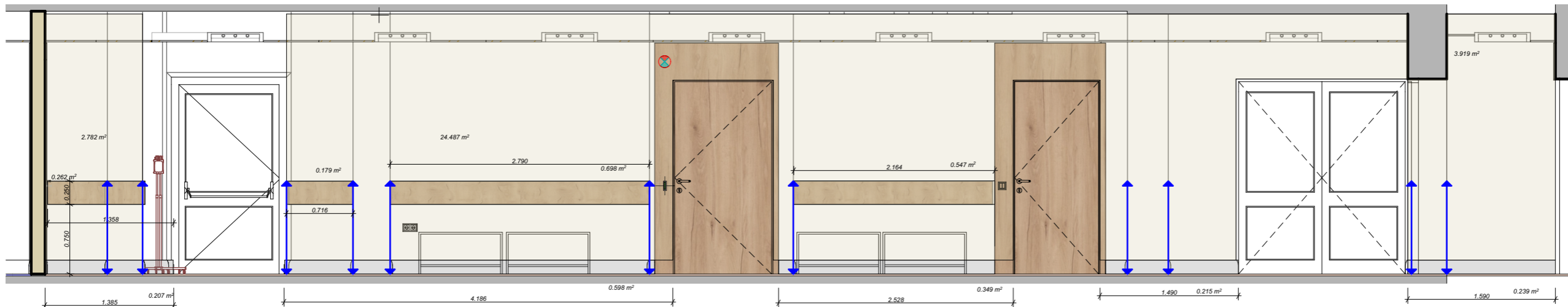

Patalpa	Žymuo	Sienos	Spalva	Angokraštiai	Spalva	Apdaila	Detalės	Pastabos
02-5		4.962 m ² NCS S0502-Y					Sienos apdailos plokštė	0.439 m ²
02-6		31.189 m ² NCS S0502-Y				Plytelės piltuvams 11.20 m Aluminių kampučiai 50 mm pločio	7.40 m Sienos apdailos plokštė	1.686 m ²
02-7		5.901 m ² NCS S0502-Y				Plytelės piltuvams 1.85 m Aluminių kampučiai 50 mm pločio	2.00 m Sienos apdailos plokštė	
02-8		8.22 m ² NCS S0502-Y 8.173 m ² NCS S2005-G20Y		NCS S0502-Y		Plytelės piltuvams 5.90 m Aluminių kampučiai 50 mm pločio	5.90 m Sienos apdailos plokštė	0.391 m ²
Viso:		50.27 m ² NCS S2005 - G20Y		8.17 m ² NCS S2005 - G20Y		Aluminių kampučiai 50 mm pločio	Sienos apdailos plokštė	2.52 m ²

02

6

1:50

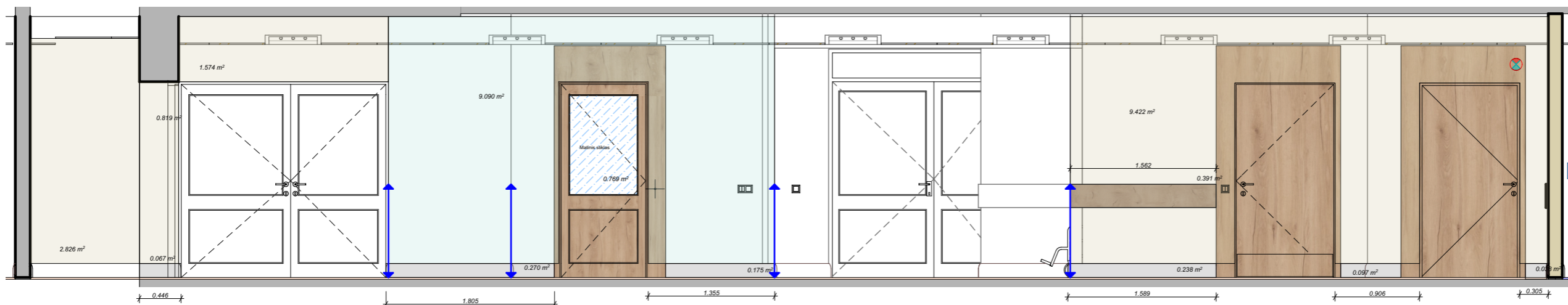

02

8

1:50

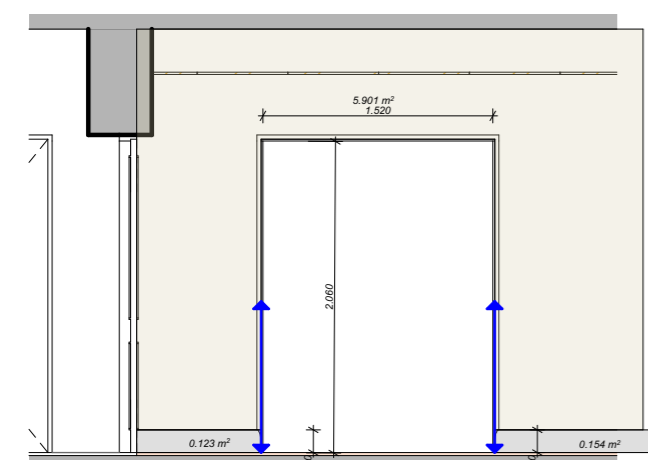

02

7

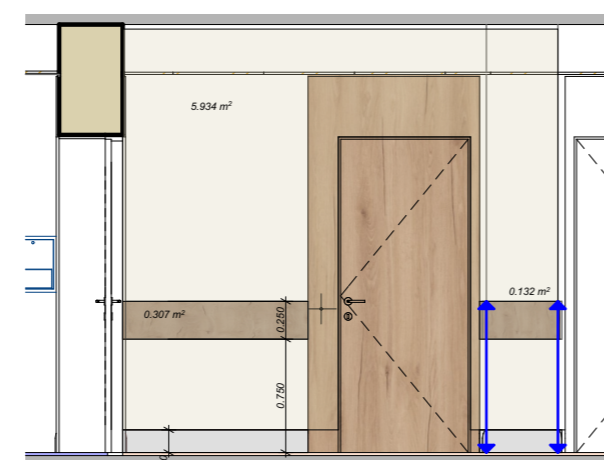

1:50



02

5

1:50

0	06/08/2025	Techniniam projektui rengti		
LAIDA	IŠLEIDIMO DATA	LAIDOS STATUSAS. KEITIMO PRIEŽASTIS (JEI TAIKOMA)		
KVAL. PATV. DOK. NR.		Į Sauliaus Remeikos dizaino studija Vilniaus g. 44, Šiauliai Tel. +37061012269 El. p. remeika.design@gmail.com	STATINIO PROJEKTO PAVADINIMAS Gydymo paskirties pastato dalies patalpų (Un. Nr. 6298-9009-8017) adresu Griaužinių g. 3, Molėtų r. sav., Molėtų m., kapitalinio remonto projektas ir inžinerinių statinių (stoginės, automobilių aikštelės) naujos statybos projektas	
A1222	PV	A. Kliučininkas		BRĖŽINIO PAVADINIMAS
A1222	PVD	A. Kliučininkas		6, 7, 8, 5 Sienų, pertvarų išklotinės
				Mastelis: 1:50
STATYTOJAS IR (ARBA) UŽSAKOVAS		DOKUMENTO ŽYMUO		A3
LT Molėtų rajono savivaldybės administracija		A26-285/20-TP-SA -27		LAIDA LAPAS LAPŲ
		0		27

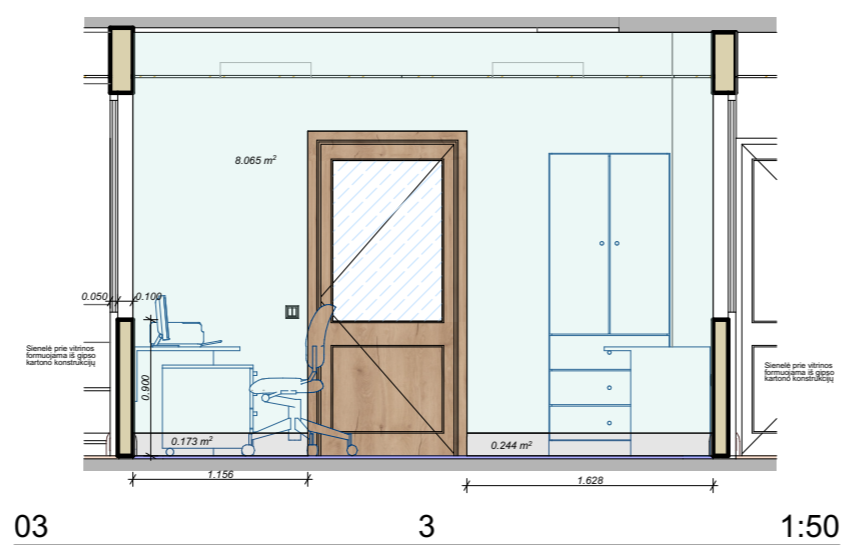
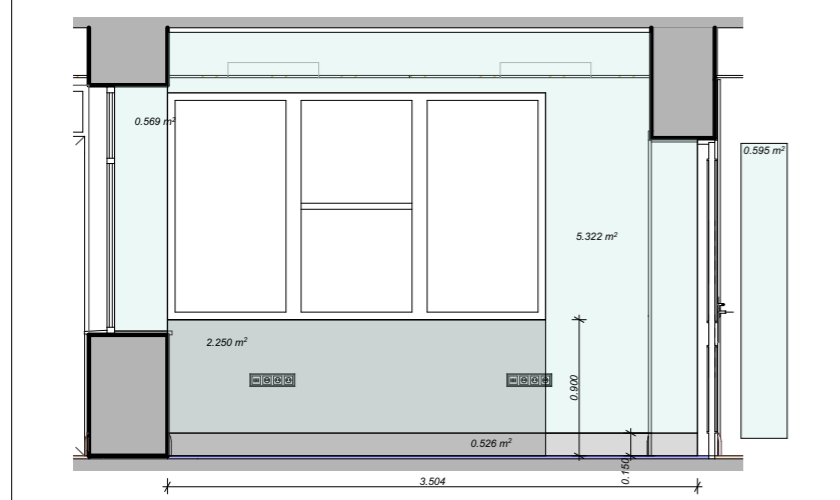
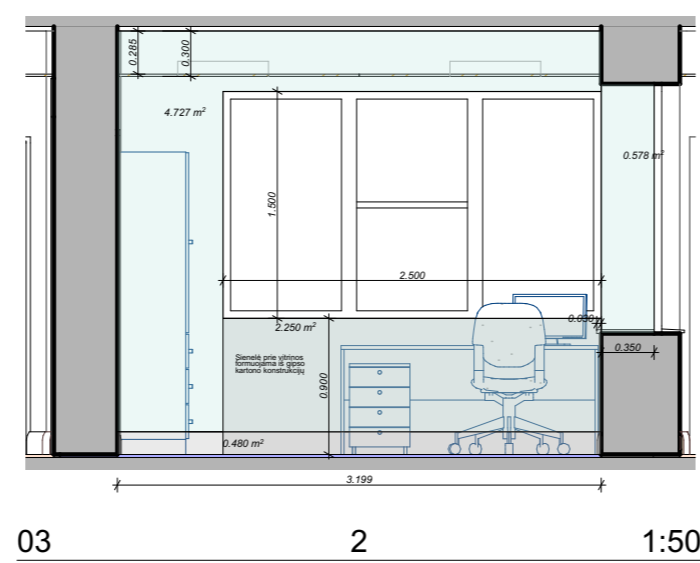
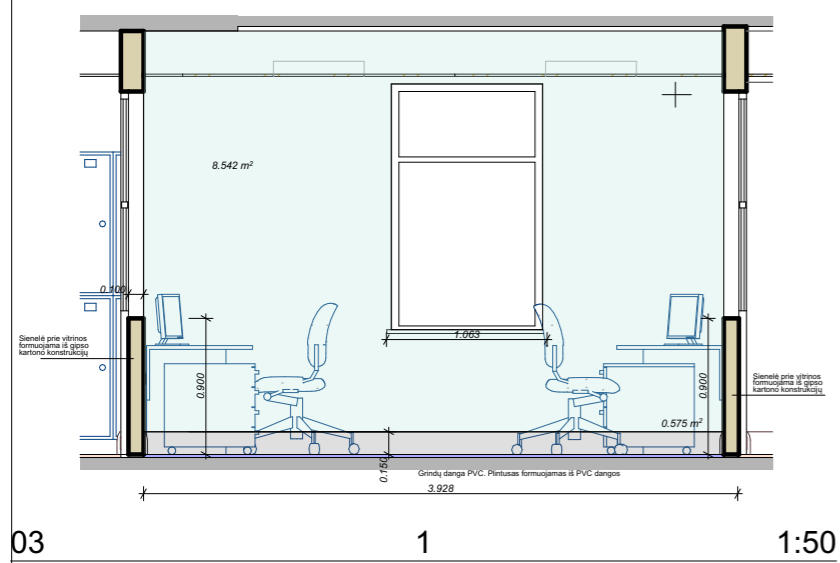

Patalpa	Žymuo	Sienos	Spalva	Angokrašiai	Spalva	Apdaila	Detalės	Pastabos
03-1		8.542 m²	NCS S2005 - G20Y	1.50 m²	NCS S2005 - G20Y	Grindų dangą PVC. Pritulas formuojamas iš PVC dangos	Pšerangt balta 1vnt. 1.37x0.390	
03-2		4.727 m²	NCS S2005 - G20Y			Grindų dangą PVC. Pritulas formuojamas iš PVC dangos	Sienelė prie vitrinos formuojama iš gipso kartono konstrukcijų 2.250 m²	
03-3		8.065 m²	NCS S2005 - G20Y			Grindų dangą PVC. Pritulas formuojamas iš PVC dangos	Sienelė prie vitrinos formuojama iš gipso kartono konstrukcijų 2.250 m²	
01-4		6.367 m²	NCS S2005 - G20Y			Grindų dangą PVC. Pritulas formuojamas iš PVC dangos	Sienelė prie vitrinos formuojama iš gipso kartono konstrukcijų 2.250 m²	
Viso:		29.20 m²	NCS S2005 - G20Y			Sienelė prie vitrinos formuojama iš gipso kartono konstrukcijų	4.50 m²	

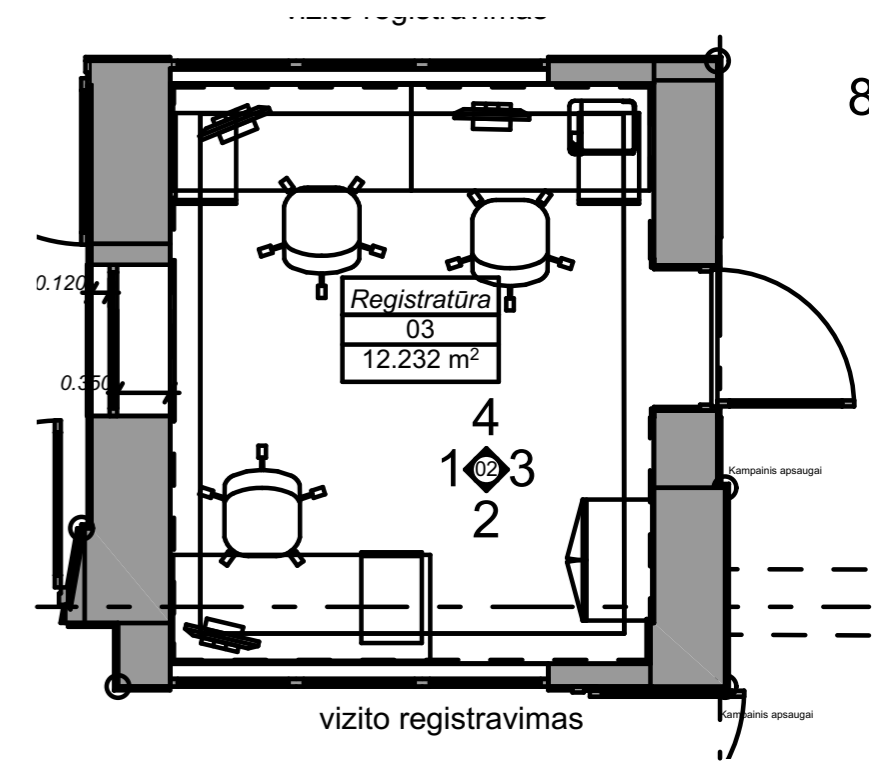

0. 1A plano sienų, pertvarų išklotinės 1:50

03 4 1:50

0	06/08/2025	Techniniam projektui rengti		
LAIDA	IŠLEIDIMO DATA	LAIDOS STATUSAS.KEITIMO PRIEŽASTIS (JEI TAIKOMA)		
KVAL. PATV. DOK. NR.		Į Sauliaus Remeikos dizaino studija Vilniaus g. 44, Šiauliai Tel. +37061012269 El. p. remeika.design@gmail.com	STATINIO PROJEKTO PAVADINIMAS Gydymo paskirties pastato dalies patalpų (Un. Nr. 6298-9009-8017) adresu Griaužinių g. 3, Molėtų r. sav., Molėtų m., kapitalinio remonto projektas ir inžinerinių statinių (stoginės, automobilių aikštelės) naujos statybos projektas	
A1222	PV	A. Kliučininkas		BRĖŽINIO PAVADINIMAS
A1222	PVD	A. Kliučininkas		1, 2, 3, 4, 1A plano sienų, pertvarų išklotinės
		Mastelis: 1:50		A3
LT	STATYTOJAS IR (ARBA) UŽSAKOVAS Molėtų rajono savivaldybės administracija		DOKUMENTO ŽYMUO A26-285/20-TP-SA -28	
			LAIDA	LAPAS
			0	28

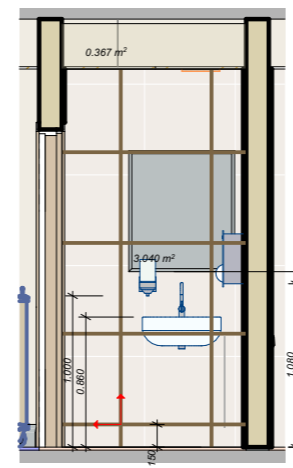
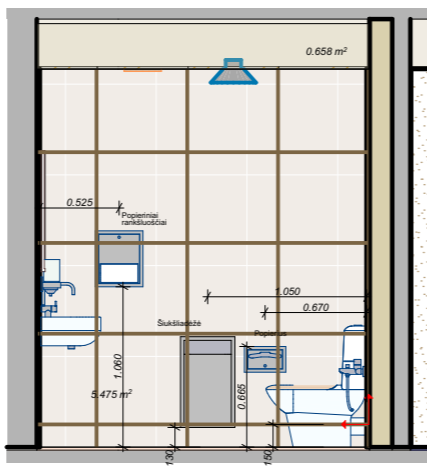
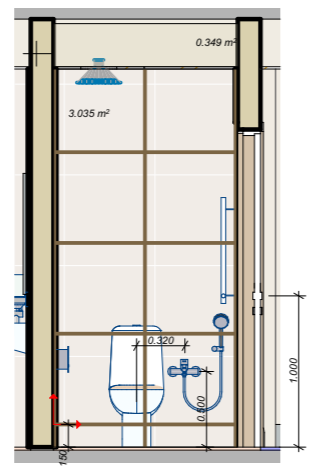
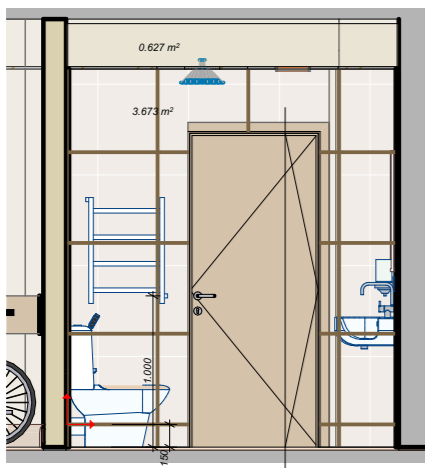

Patalpa	Žymuo	Sienos	Spalva	Angokrašiai	Spalva	Apdaila	Detalės	Pastabos
04-1		0.627 m ² NCS S0502-Y				Sieninės plytelės 60x60 teraco piešinys		Sikių tarp plytelių tarpas 2.5 mm, glaistas baltos spalvos
04-2		0.349 m ² NCS S0502-Y				Sieninės plytelės 60x60 teraco piešinys		Sikių tarp plytelių tarpas 2.5 mm, glaistas baltos spalvos
04-3		0.658 m ² NCS S0502-Y				Sieninės plytelės 60x60 teraco piešinys		Sikių tarp plytelių tarpas 2.5 mm, glaistas baltos spalvos
04-4		0.367 m ² NCS S0502-Y				Sieninės plytelės 60x60 teraco piešinys		Sikių tarp plytelių tarpas 2.5 mm, glaistas baltos spalvos
Viso:		2.00 m ² NCS S0502-Y				Sieninės plytelės 60x60 teraco piešinys		Sikių tarp plytelių tarpas 2.5 mm, glaistas baltos spalvos

04 1 1:50

04 2 1:50

04 3 1:50

04 4 1:50

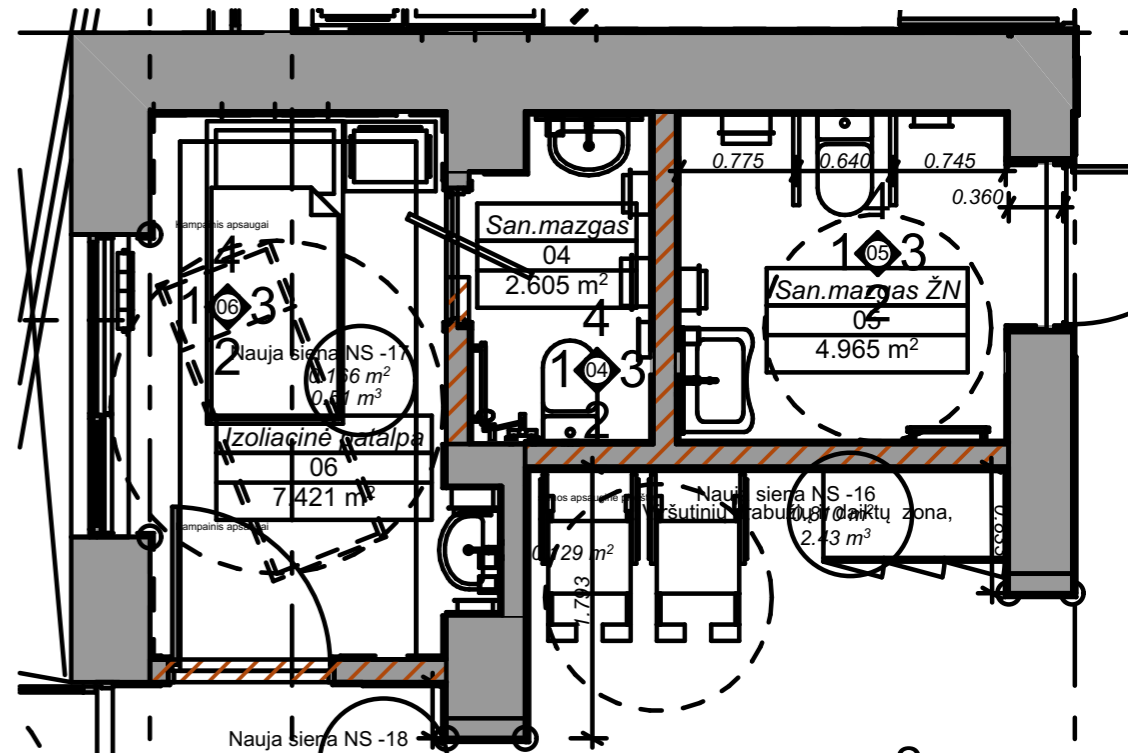

0. 1A plano sienų, pertvarų išklotinės 1:50

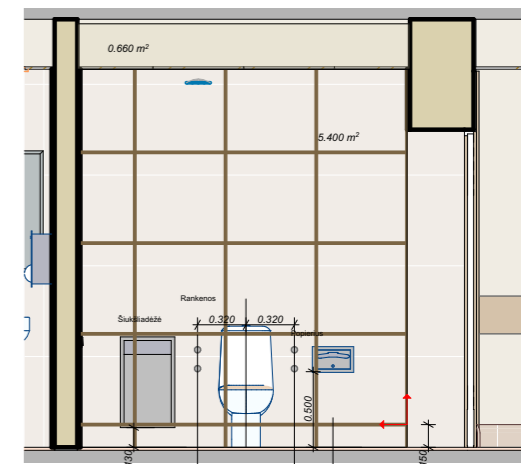
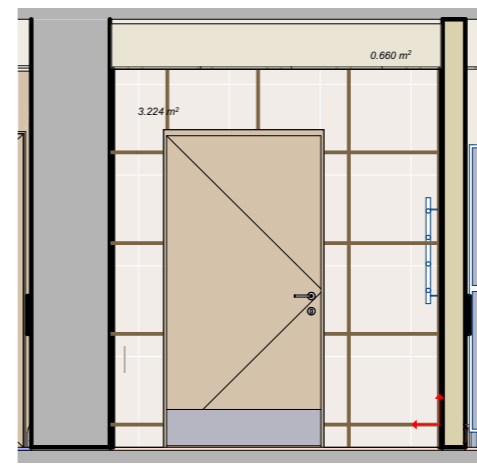
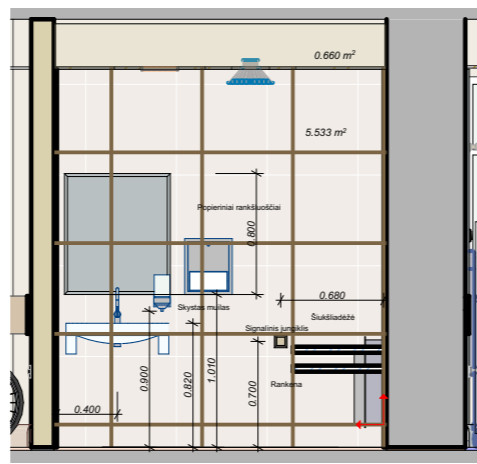
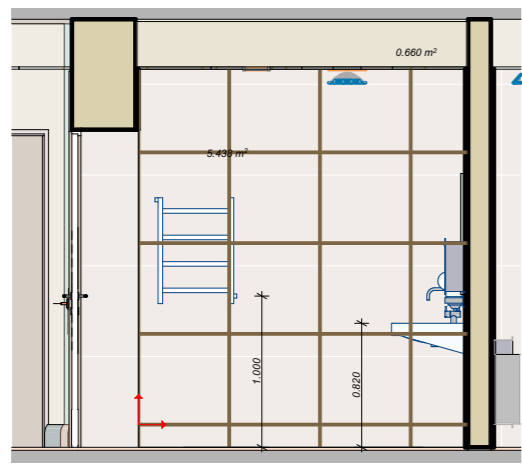

05 1 1:50

05 2 1:50

05 3 1:50

05 4 1:50

Patalpa	Žymuo	Sienos	Spalva	Angokrašiai	Spalva	Apdaila	Detalės	Pastabos
05-1		0.660 m ² NCS S0502-Y				Sieninės plytelės 60x60 teraco piešinys		Sikių tarp plytelių tarpas 2.5 mm, glaistas baltos spalvos
04-2		0.660 m ² NCS S0502-Y				Sieninės plytelės 60x60 teraco piešinys		Sikių tarp plytelių tarpas 2.5 mm, glaistas baltos spalvos
05-3		0.660 m ² NCS S0502-Y				Sieninės plytelės 60x60 teraco piešinys		Sikių tarp plytelių tarpas 2.5 mm, glaistas baltos spalvos
04-4		0.660 m ² NCS S0502-Y				Sieninės plytelės 60x60 teraco piešinys		Sikių tarp plytelių tarpas 2.5 mm, glaistas baltos spalvos
Viso:		2.64 m ² NCS S0502-Y				Sieninės plytelės 60x60 teraco piešinys		Sikių tarp plytelių tarpas 2.5 mm, glaistas baltos spalvos

05 2 1:50

0	06/08/2025	Techniniam projektui rengti		
LAIDA	IŠLEIDIMO DATA	LAIDOS STATUSAS. KEITIMO PRIEŽASTIS (JEI TAIKOMA)		
KVAL. PATV. DOK. NR.		IĮ Sauliaus Remeikos dizaino studija Vilniaus g. 44, Šiauliai Tel. +37061012269 El. p. remeika.design@gmail.com		STATINIO PROJEKTO PAVADINIMAS Gydymo paskirties pastato dalies patalpų (Un. Nr. 6298-9009-8017) adresu Griaučinių g. 3, Molėtų r. sav., Molėtų m., kapitalinio remonto projektas ir inžinerinių statinių (stoginės, automobilių aikštelės) naujos statybos projektas
A1222		PV	A. Kliučininkas	BRĖŽINIO PAVADINIMAS
A1222	PVD	A. Kliučininkas		2, 4, 3, 1, 1A plano sienų, pertvarų išklotinės
				Mastelis: 1:50
LT	STATYTOJAS IR (ARBA) UŽSAKOVAS Molėtų rajono savivaldybės administracija		DOKUMENTO ŽYMUO A26-285/20-TP-SA -29	
			LAIDA	LAPAS
			0	29

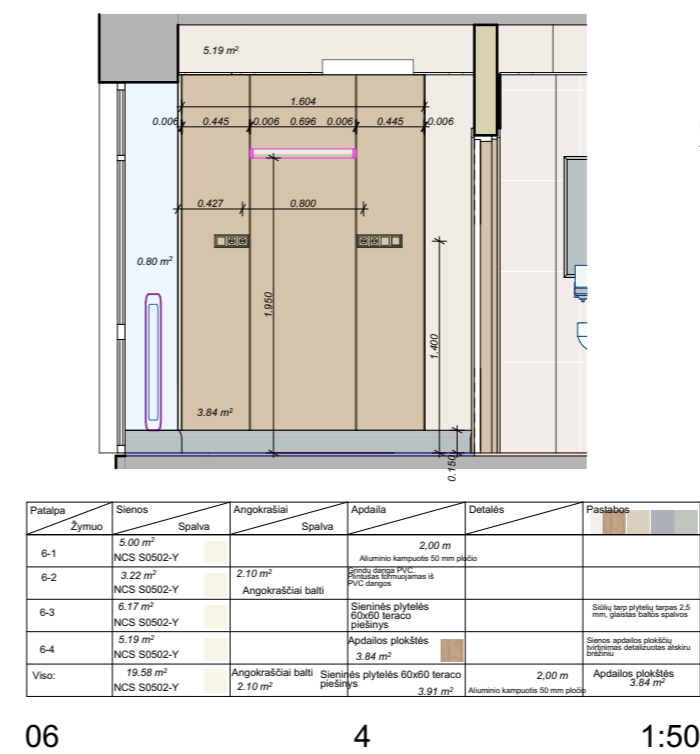
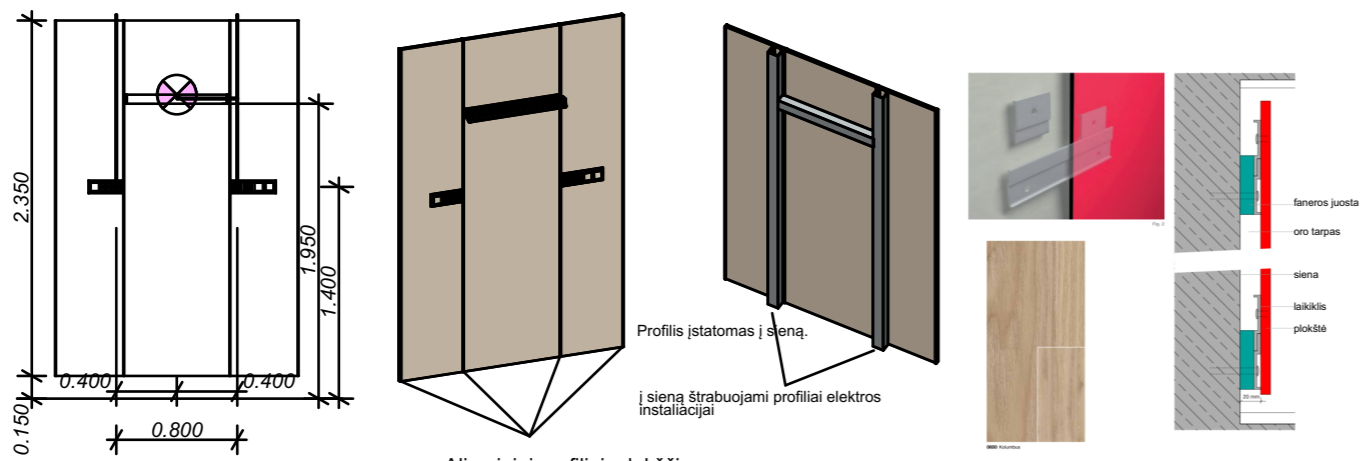
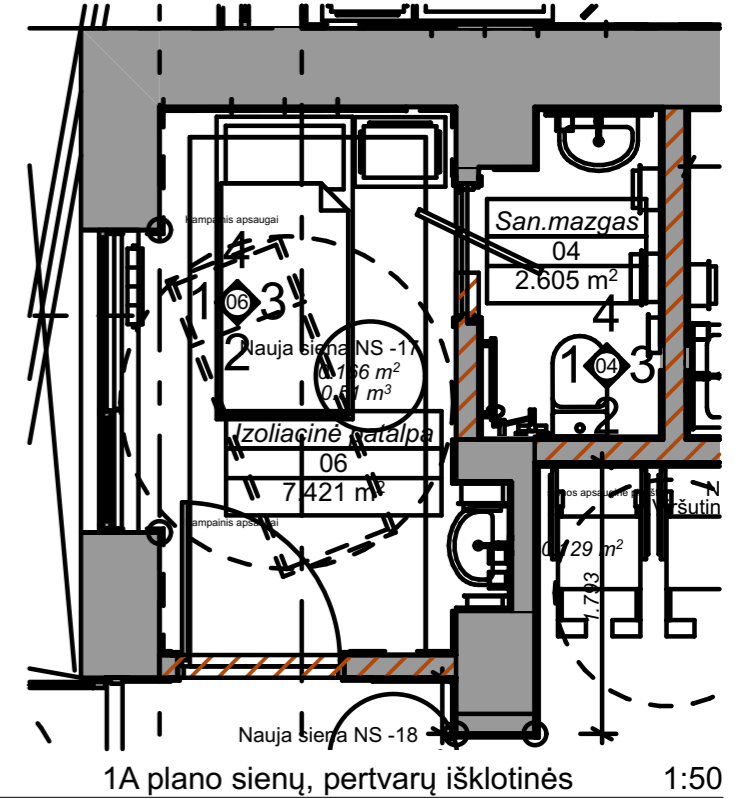
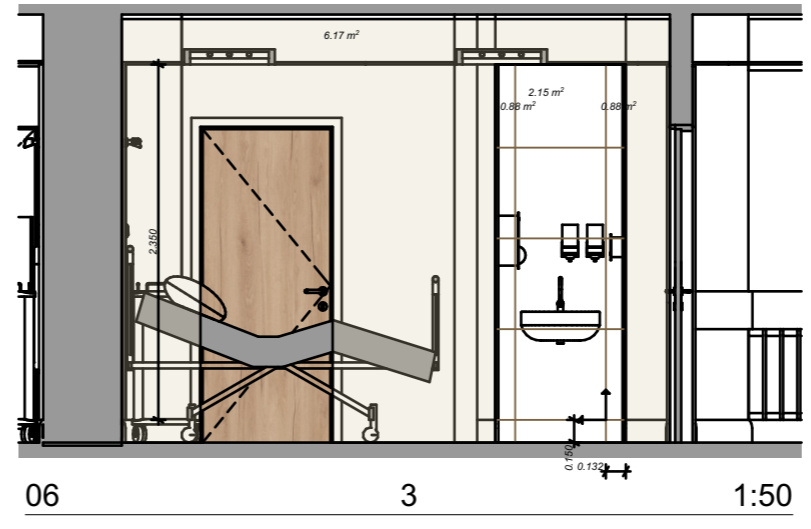
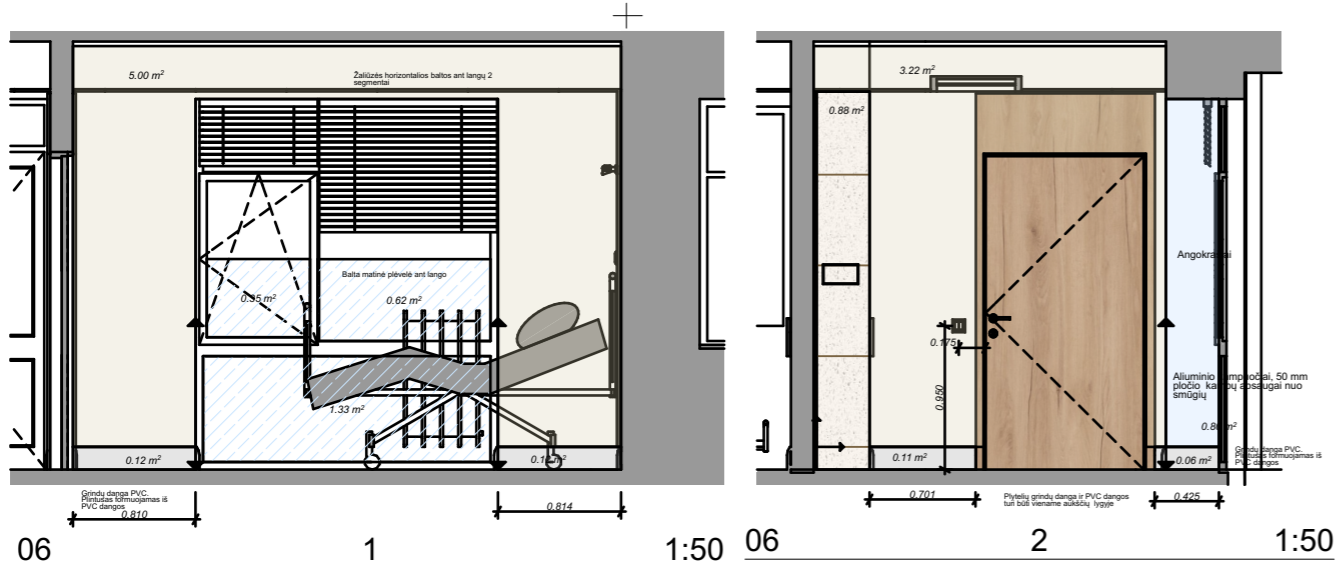

Aliuminiai profiliai plokščių apjungimui, apkantavimui

Sienų HPL plokštė gali būti naudojamos įvairiausios paskirties patalpų (vaikų darželių, mokyklų, ligoninių, laboratorijų, SPA centrų, baseinų, sporto klubų ir kitų) interjerui. Produktai atitinka B-s2, d0 degumo klasės reikalavimus, yra atsparūs braižymui, temperatūrai ir cheminėms medžiagoms, saugūs paviršiams, kurie kontaktuoja su maistu.

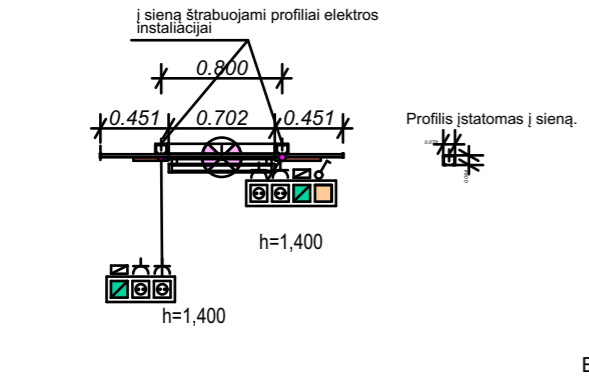
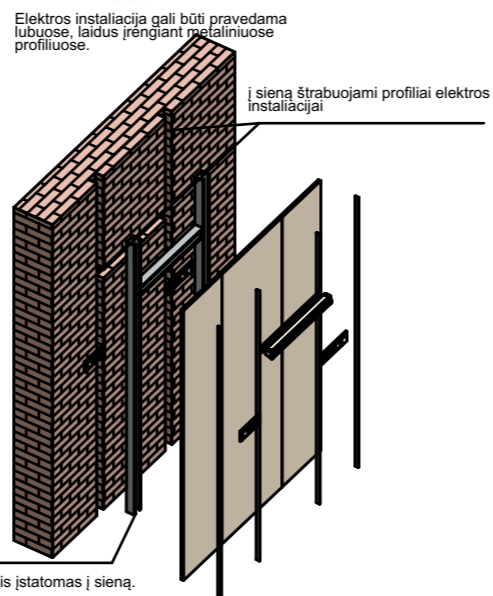

Patalpa	Žymuo	Sienos	Spalva	Angokraštiai	Spalva	Apdaila	Detalės	Pastabos
6-1		5.00 m ²	NCS S0502-Y			2.00 m		
6-2		3.22 m ²	NCS S0502-Y	2.10 m ²		Sienų štrabuoji PVC dangos		
6-3		6.17 m ²	NCS S0502-Y			Sieninės plytelės 60x60 teraco pašėnys		Silkių tarp plytelių tarpas 2.5 mm, glaistai baltos spalvos
6-4		5.19 m ²	NCS S0502-Y			Apdailos plokštės 3.84 m ²		Sienos apdailos plokščių sieninės detalizacijos atskiru brėžiniu
Viso:		19.58 m ²	NCS S0502-Y	2.10 m ²		Sieninės plytelės 60x60 teraco pašėnys 3.91 m ²	2.00 m	Apdailos plokštės 3.84 m ²

0	06/08/2025	Techniniam projektui rengti		
LAIDA	IŠLEIDIMO DATA	LAIDOS STATUSAS. KEITIMO PRIEŽASTIS (JEI TAIKOMA)		
KVAL. PATV. DOK. NR.		IĮ Sauliaus Remeikos dizaino studija Vilniaus g. 44, Šiauliai Tel. +37061012269 El. p. remeika.design@gmail.com	STATINIO PROJEKTO PAVADINIMAS Gydymo paskirties pastato dalies patalpų (Un. Nr. 6298-9009-8017) adresu Griauciūnių g. 3, Molėtų r. sav., Molėtų m., kapitalinio remonto projektas ir inžinerinių statinių (stoginės, automobilių aikštelės) naujos statybos projektas	
A1222	PV	A. Kliučininkas		BRĖŽINIO PAVADINIMAS
A1222	PVD	A. Kliučininkas		1A plano sienų, pertvarų išsklotinės, 2, 3, 1, 4, 1A detalės
				Mastelis: 1:50
LT	STATYTOJAS IR (ARBA) UŽSAKOVAS Molėtų rajono savivaldybės administracija		DOKUMENTO ŽYMUO A26-285/20-TP-SA -30	
			LAIDA	LAPAS
			0	30

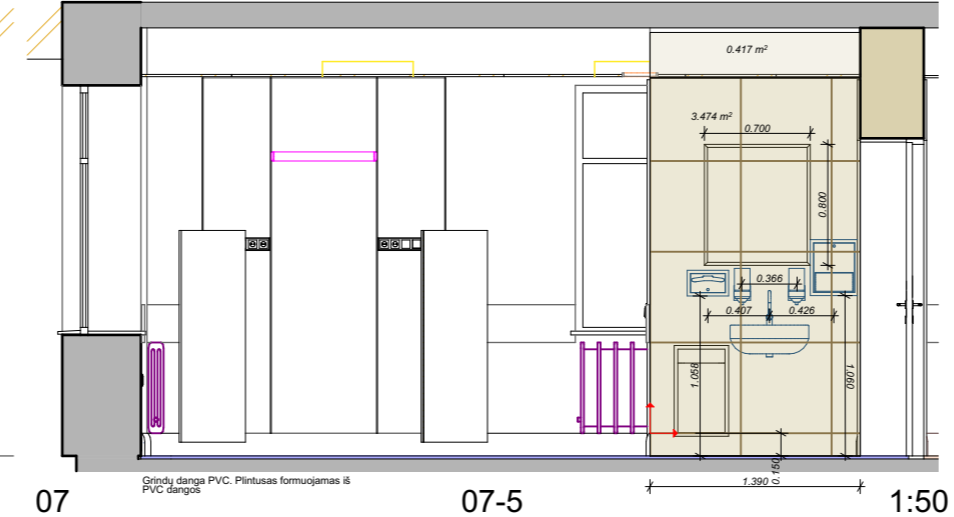
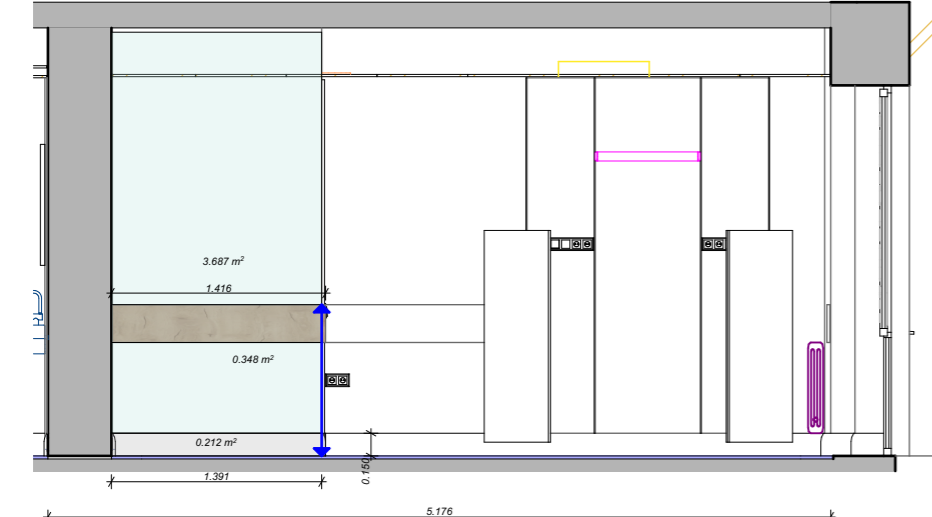
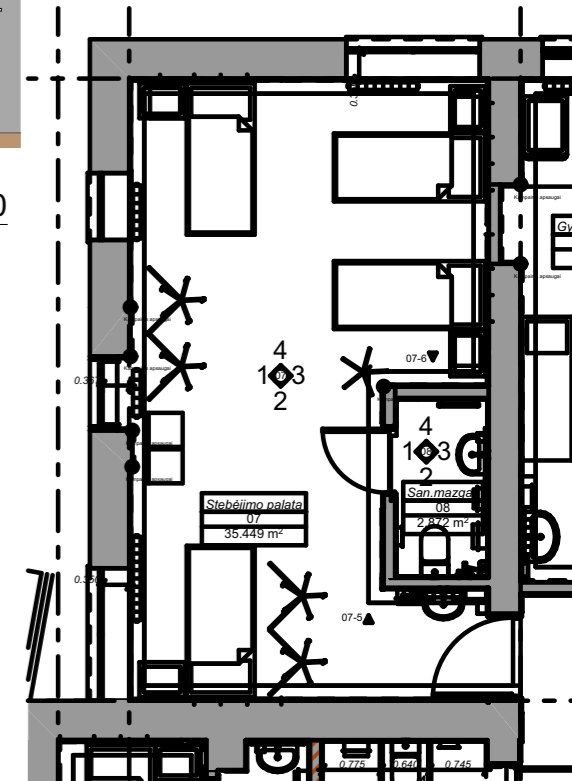
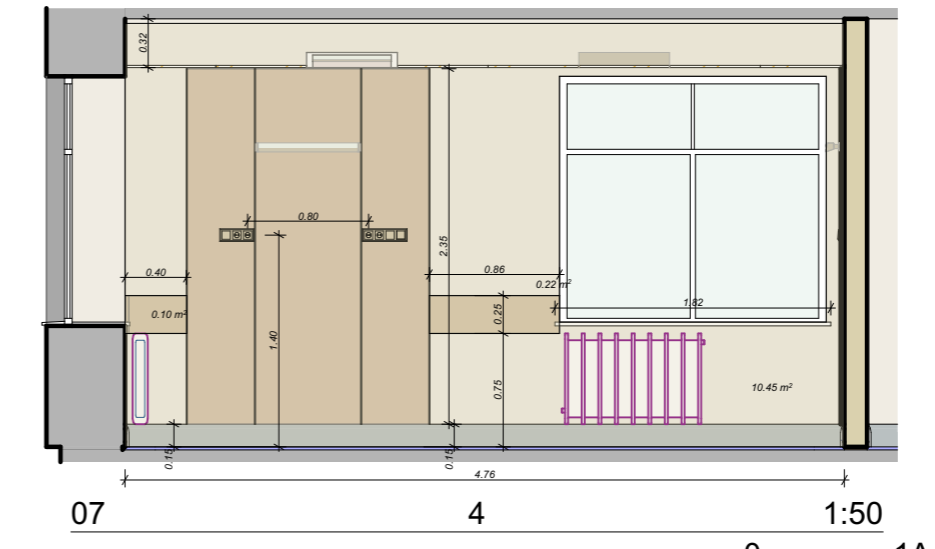
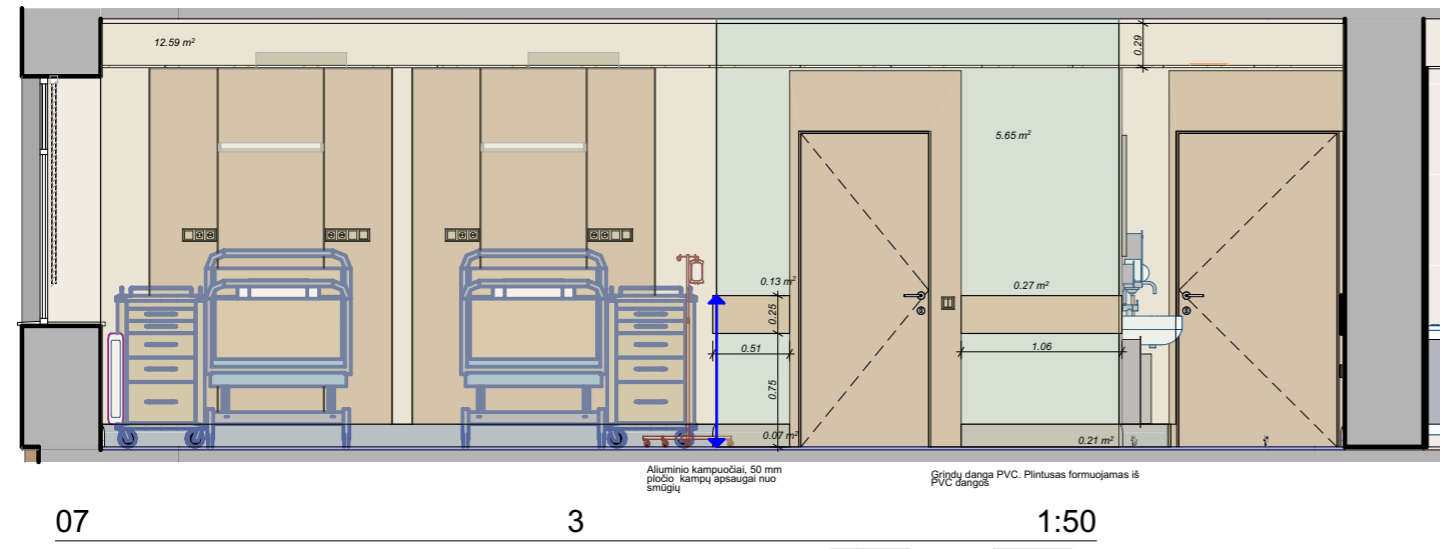
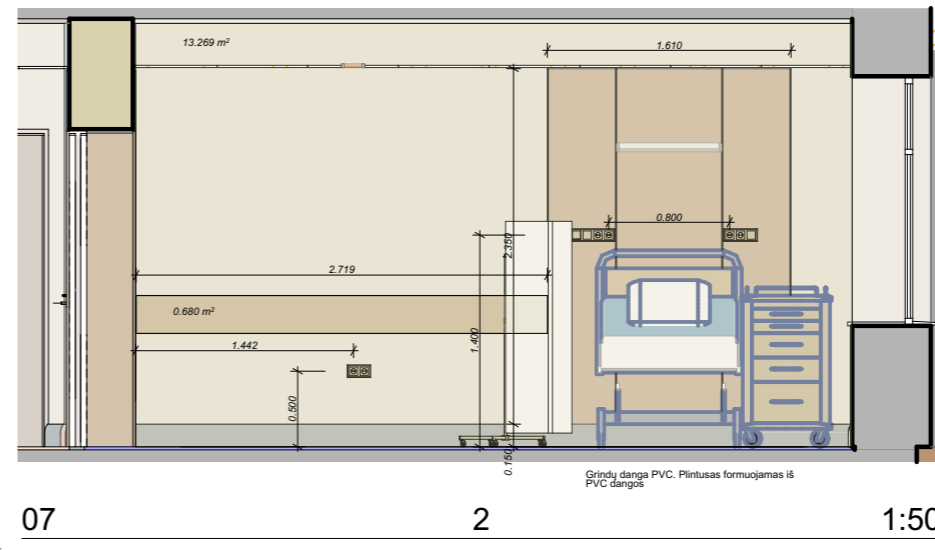
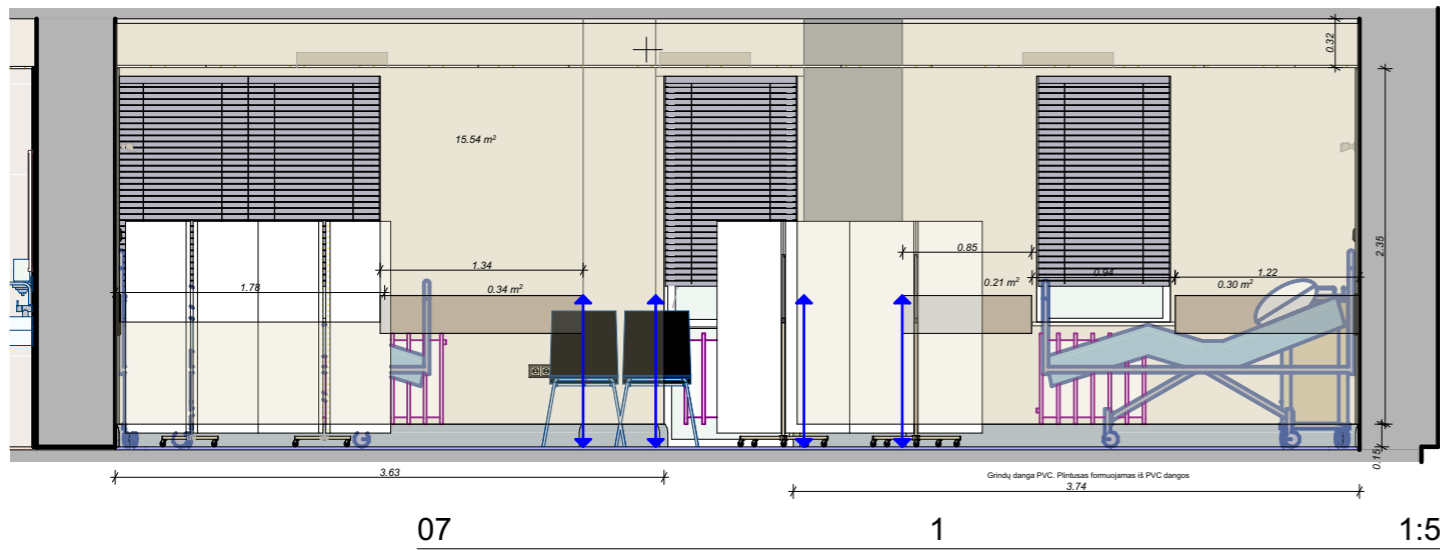

0. 1A plano sienų, pertvarų išklotinės 1:100

Patalpa	Žymuo	Sienos	Spalva	Angokraštiai	Spalva	Apdaila	Detalės	Pastabos
7-1		15.538 m² NCS S0502-Y		4.736 m² balta matinė		Palangės: 0.38x 1.782 0.38x 0.944 Balta spalvos	0.853 m² Sienos apdailos plokštė kampuočio - 4.00 m	
7-2		13.269 m² NCS S0502-Y					0.680 m² Sienos apdailos plokštė kampuočio - 1.00 m	Apdailos plokštės 3.84 m²
7-3		5.653 m² NCS S2005 - G20Y					0.40 m² Sienos apdailos plokštė kampuočio - 1.00 m	Apdailos plokštės 7.68 m²
7-4		10.450 m² NCS S0502-Y		1.801 m² balta matinė		Palangės: 0.38x 1.824 Balta spalvos	0.37 m² Sienos apdailos plokštė	Apdailos plokštės 3.84 m²
7-5		0.417 m² NCS S0502-Y				Sieninės plytelės 60x60 keramika piesišiys	3.474 m²	
7-6		3.687 m² NCS S2005 - G20Y					0.348 m² Sienos apdailos plokštė	
Viso:		9.34 m² NCS S2005 - G20Y		39.67 m² NCS S0502-Y		6.54 m² balta matinė	2.65 m² Sienos apdailos plokštė	Kampuočio: 5.00 m Apdailos plokštės: 15.36 m²

Gaminį matmenis prieš užsakymą papildomai tikrinti ir susiderinti objekto vietoje.

07 07-6 1:50

0	06/08/2025	Techniniam projektui rengti		
LAIDA	IŠLEIDIMO DATA	LAIDOS STATUSAS. KEITIMO PRIEŽASTIS (JEI TAIKOMA)		
KVAL. PATV. DOK. NR.		IĮ Sauliaus Remeikos dizaino studija Vilniaus g. 44, Šiauliai Tel. +37061012269 El. p. remeika.design@gmail.com	STATINIO PROJEKTO PAVADINIMAS Gydymo paskirties pastato dalies patalpų (Un. Nr. 6298-9009-8017) adresu Griauciūnų g. 3, Molėtų r. sav., Molėtų m., kapitalinio remonto projektas ir inžinerinių statinių (stoginės, automobilių aikštelės) naujos statybos projektas	
A1222	PV	A. Kliučininkas	BRĖŽINIO PAVADINIMAS	
A1222	PVD	A. Kliučininkas	4, 3, 1, 2, 07-5, 07-6, 1A plano sienų, pertvarų išklotinės	
		Mastelis: 1:50, 1:100		
LT	STATYTOJAS IR (ARBA) UŽSAKOVAS	DOKUMENTO ŽYMUO		A3
Molėtų rajono savivaldybės administracija		A26-285/20-TP-SA -31		LAIDA LAPAS LAPŲ
		0		31

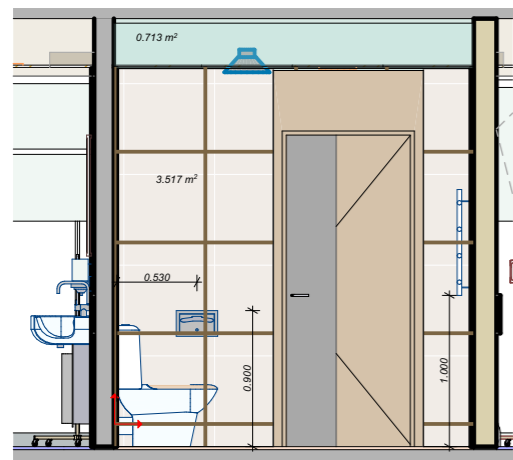

08 1 1:50

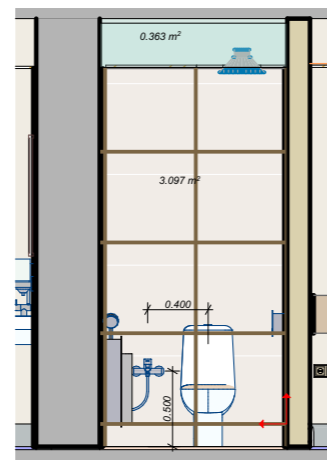

08 2 1:50

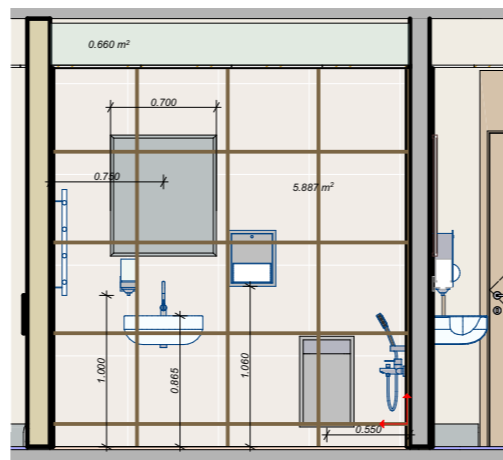

08 3 1:50

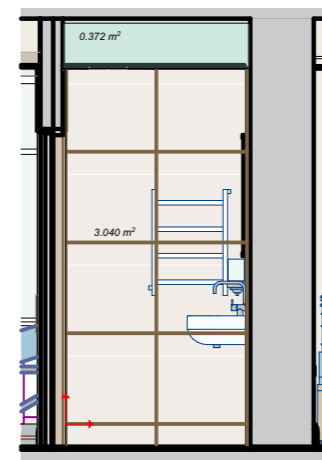

Patalpa	Žymuo	Sienos	Spalva	Angokrašiai	Spalva	Apdaila	Detalės	Pastabos
08-1		0.713 m ² NCS S2005 - G20Y				Sieninės plytelės 60x60 teraco piešinys	3.517 m ²	
08-2		0.363 m ² NCS S2005 - G20Y				Sieninės plytelės 60x60 teraco piešinys	3.097 m ²	
08-3		0.660 m ² NCS S2005 - G20Y				Sieninės plytelės 60x60 teraco piešinys	5.887 m ²	
08-4						Sieninės plytelės 60x60 teraco piešinys	3.040 m ²	
Viso:		1.74 m ² NCS S2005 - G20Y				Sieninės plytelės 60x60 teraco piešinys	15.54 m ²	

08 4 1:50

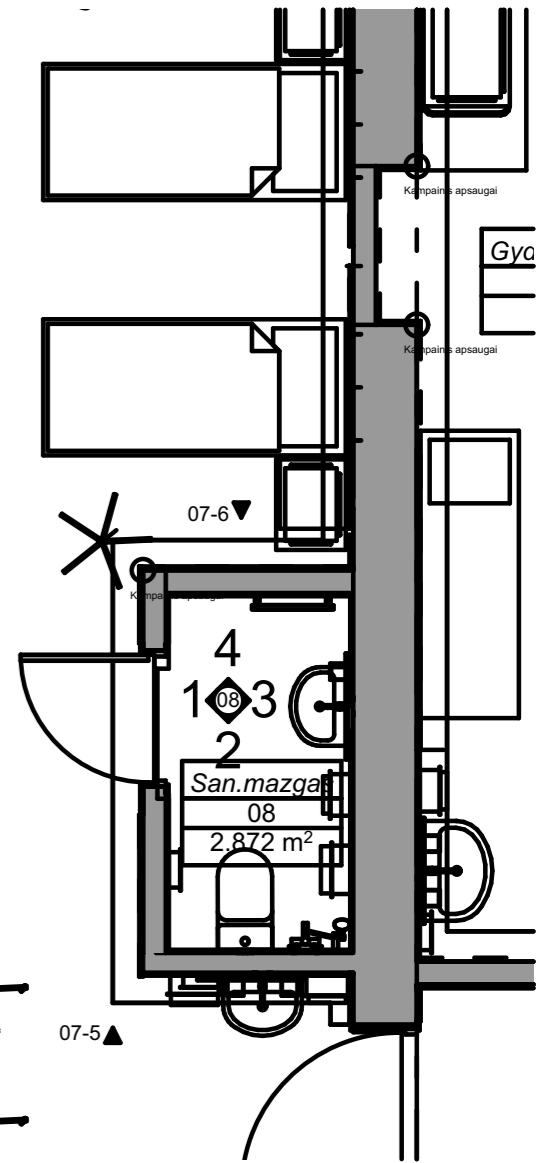

0. 1A plano sienų, pertvarų išklotinės 1:50

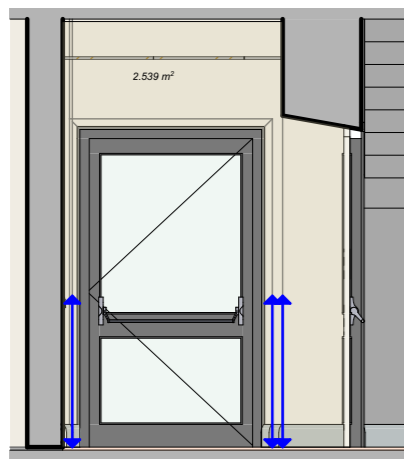

22 1 1:50

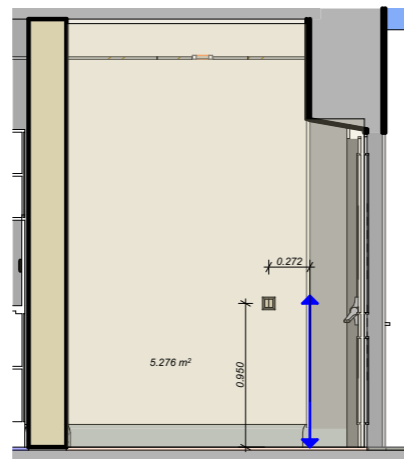

22 2 1:50

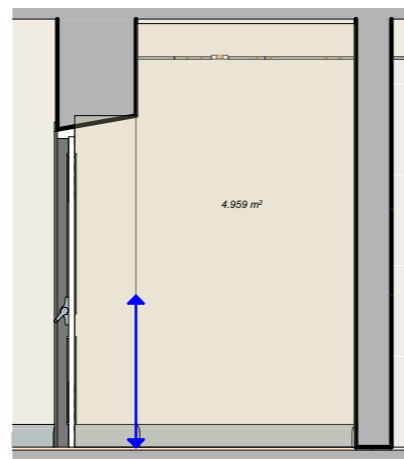

22 3 1:50

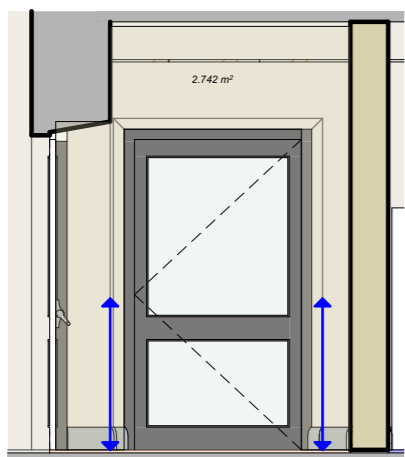

22 4 1:50

Patalpa	Žymuo	Sienos	Spalva	Angokrašiai	Spalva	Apdaila	Detalės	Pastabos
22-1		2.539 m ² NCS S0502-Y					kampuočio 3,00 m	Grindu dangis PVC. Priešais formuojamas iš PVC dangos
22-2		5.276 m ² NCS S0502-Y						Grindu dangis PVC. Priešais formuojamas iš PVC dangos
14-3		4.959 m ² NCS S0502-Y						Grindu dangis PVC. Priešais formuojamas iš PVC dangos
14-4		2.742 m ² NCS S0502-Y					kampuočio 1,00 m	Grindu dangis PVC. Priešais formuojamas iš PVC dangos
Viso:		15.52 m ² NCS S0502-Y					kampuočio 4,00 m	

Gaminių matmenis prieš užsakymą papildomai tikrinti ir susiderinti objekto vietoje.

0	06/08/2025	Techniniam projektui rengti		
LAIDA	IŠLEIDIMO DATA	LAIDOS STATUSAS. KEITIMO PRIEŽASTIS (JEI TAIKOMA)		
KVAL. PATV. DOK. NR.		IĮ Sauliaus Remeikos dizaino studija Vilniaus g. 44, Šiauliai Tel. +37061012269 El. p. remeika.design@gmail.com	STATINIO PROJEKTO PAVADINIMAS Gydymo paskirties pastato dalies patalpų (Un. Nr. 6298-9009-8017) adresu Griauciūnų g. 3, Molėtų r. sav., Molėtų m., kapitalinio remonto projektas ir inžinerinių statinių (stoginės, automobilių aikštelės) naujos statybos projektas	
A1222	PV	A. Kliučininkas		BRĖŽINIO PAVADINIMAS
A1222	PVD	A. Kliučininkas		3, 1, 2, 4, 1A plano sienų, pertvarų išklotinės
		Mastelis: 1:50		A3
LT	STATYTOJAS IR (ARBA) UŽSAKOVAS	DOKUMENTO ŽYMUO		LAIDA LAPAS LAPŲ
	Molėtų rajono savivaldybės administracija	A26-285/20-TP-SA -32		0 32

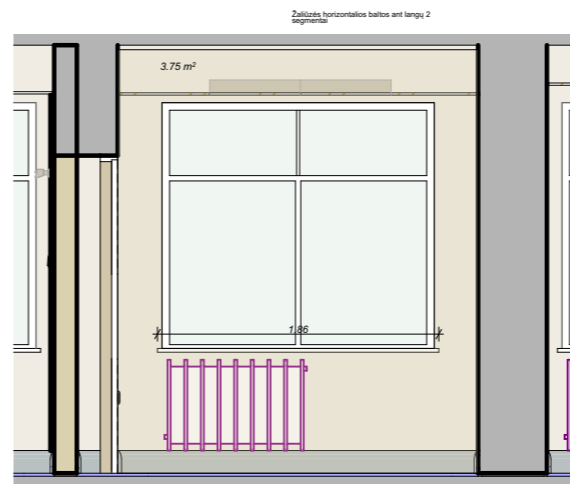
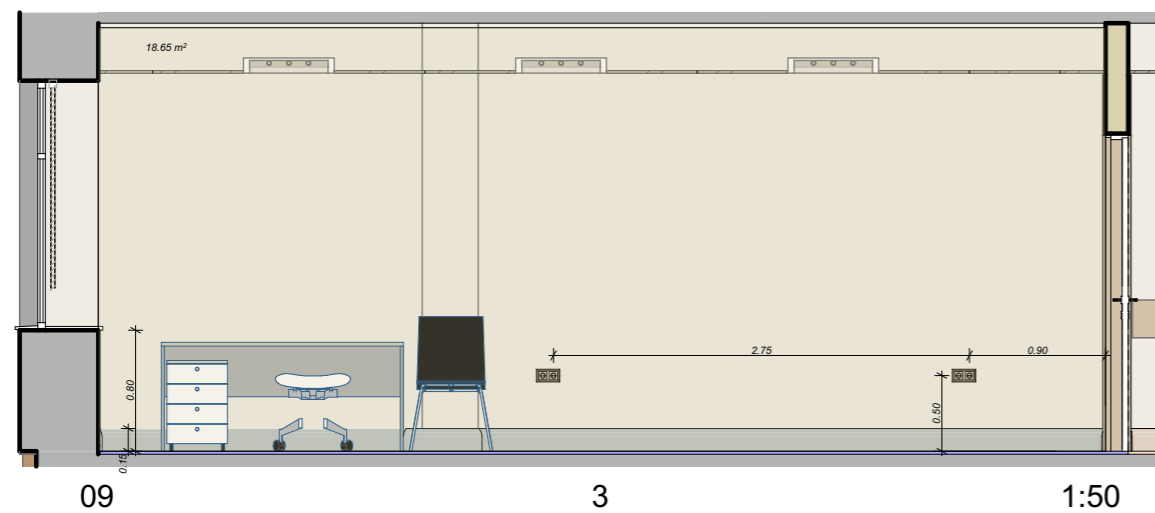
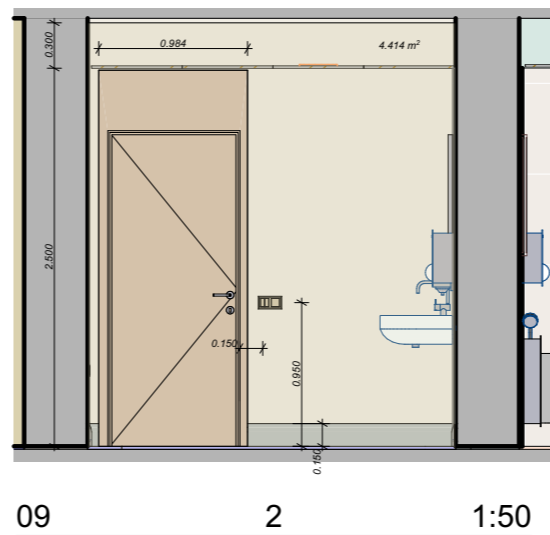
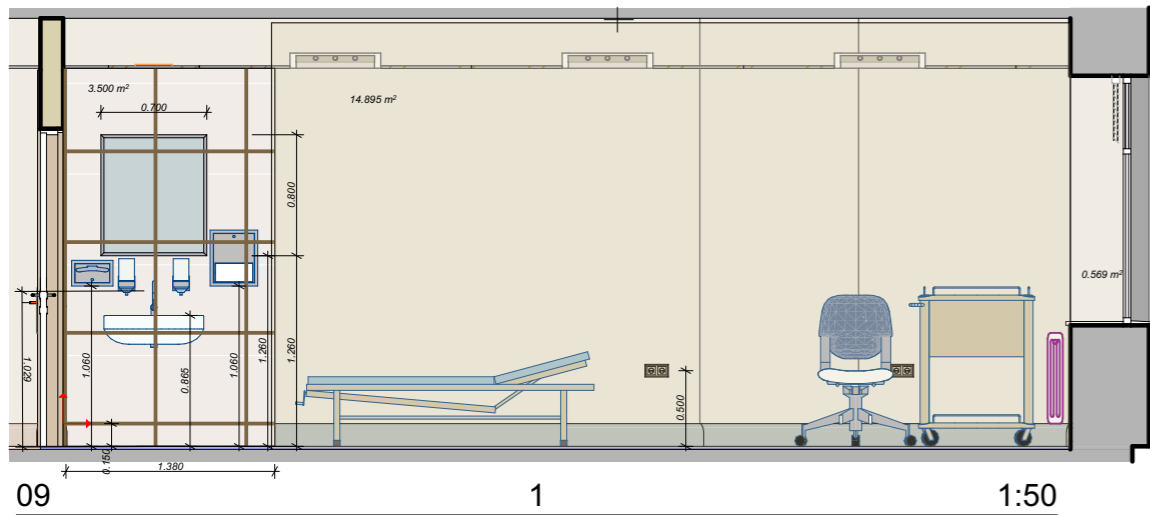

Patalpa	Sienos žymuo	Sienos Spalva	Angokrašiai Spalva	Apdaila	Detalės	Pastabos
9-1	14.895 m²	NCS S0502-Y	balta matinė	Sieninės plytelės 60x60 keramika 3.500 m²		Sidurių tarp plytelių tarpas 2,5 mm, glaistas baltos spalvos
9-2	4.414 m²	NCS S0502-Y	balta matinė	Griaužės dangos PVC. Pijūras išmušiamas iš PVC dangos 3.500 m²		
9-3	18.648 m²	NCS S0502-Y	balta matinė	Griaužės dangos PVC. Pijūras išmušiamas iš PVC dangos 18.648 m²		
9-4	3.748 m²	NCS S0502-Y	balta matinė	Griaužės dangos PVC. Pijūras išmušiamas iš PVC dangos 1.80 m²	Palangės 0.38x1.860 Baltos spalvos	
Viso:	41.71 m²	NCS S0502-Y	balta matinė 1.80 m²	Sieninės plytelės 60x60 keramika 3.500 m²		

Gaminių matmenis prieš užsakymą papildomai tikrinti ir susiderinti objekto vietoje.

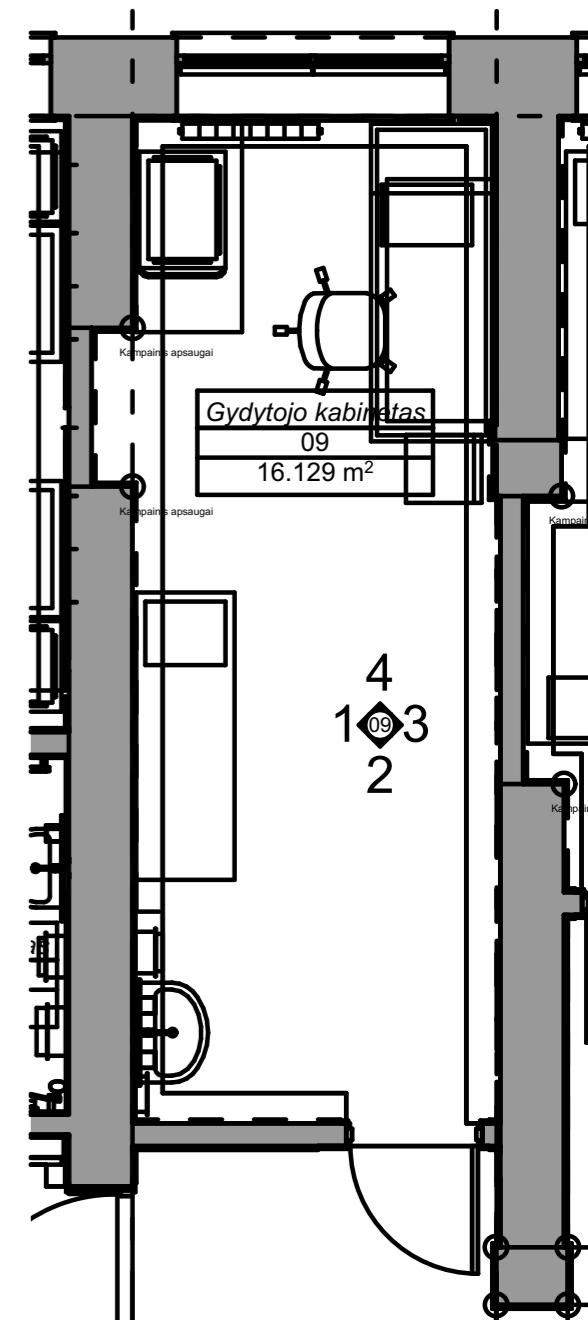

0. 1A plano sienų, pertvarų išklotinės 1:50

0	06/08/2025	Techniniam projektui rengti		
LAIDA	IŠLEIDIMO DATA	LAIDOS STATUSAS. KEITIMO PRIEŽASTIS (JEI TAIKOMA)		
KVAL. PATV. DOK. NR.		IĮ Sauliaus Remeikos dizaino studija Vilniaus g. 44, Šiauliai Tel. +37061012269 El. p. remeika.design@gmail.com	STATINIO PROJEKTO PAVADINIMAS Gydymo paskirties pastato dalies patalpų (Un. Nr. 6298-9009-8017) adresu Griaužinių g. 3, Molėtų r. sav., Molėtų m., kapitalinio remonto projektas ir inžinerinių statinių (stoginės, automobilių aikštelės) naujos statybos projektas	
A1222	PV	A. Kliučininkas		BRĖŽINIO PAVADINIMAS
A1222	PVD	A. Kliučininkas		1A plano sienų, pertvarų išklotinės, 1, 2, 3, 4
				Mastelis: 1:50
LT	STATYTOJAS IR (ARBA) UŽSAKOVAS	DOKUMENTO ŽYMUO		A3
	Molėtų rajono savivaldybės administracija	A26-285/20-TP-SA -33		LAPAS LAPŲ
		0	33	

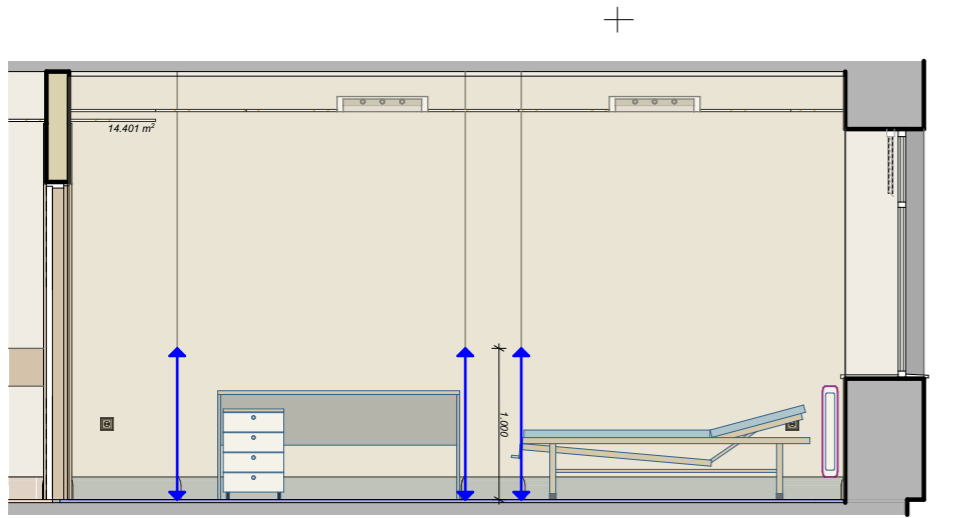

10 1 1:50

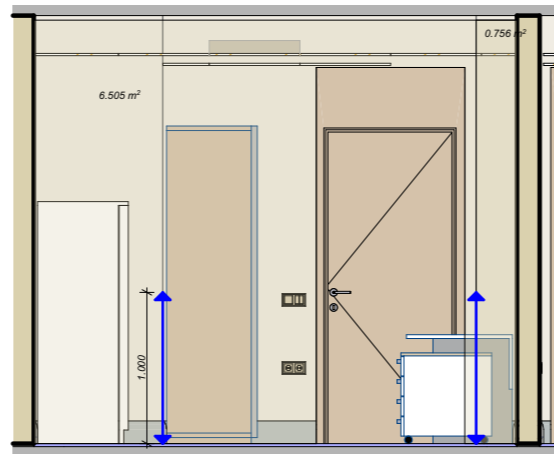

10 2 1:50

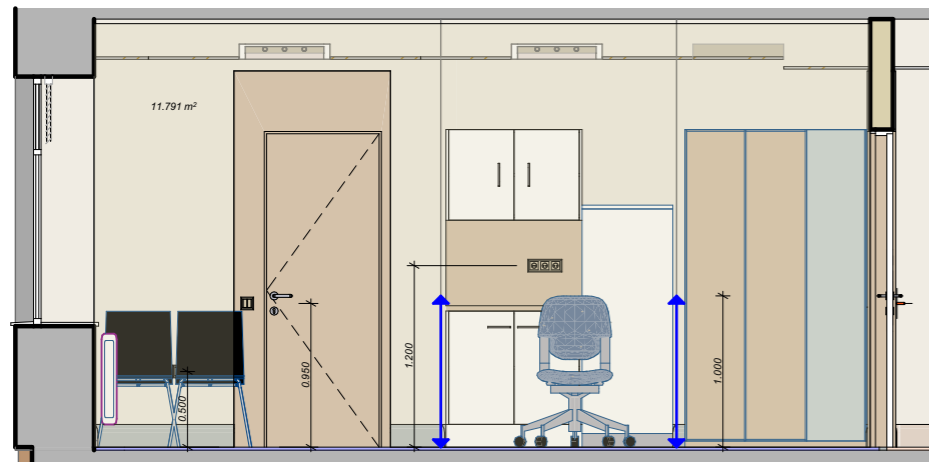

10 3 1:50

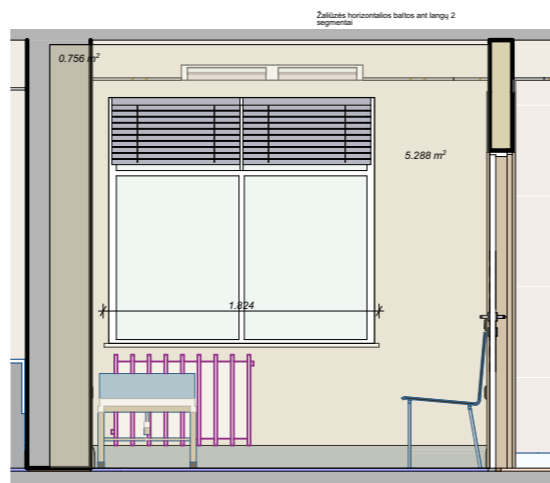

10 4 1:50

Patalpa	Žymuo	Sienos	Spalva	Angokrašiai	Spalva	Apdaila	Detalės	Pastabos
10-1		14.401 m²	NCS S0502-Y			3,00 m		
10-2		3,22 m²	NCS S0502-Y			1,00 m	Gidelių dėgė PVC. Stipriai šiluminėms ir PVC dėgėms.	
10-3		11.791 m²	NCS S0502-Y			1,00 m		
10-4		5.288 m²	NCS S0502-Y	1.80m²	balta matinė		Palangės. Baltos spalvos 0.38x1.824	
Viso:		34.70 m²	NCS S0502-Y	1.80m²	balta matinė		Alumino kampučiai 50 mm pločio 5,00 m	

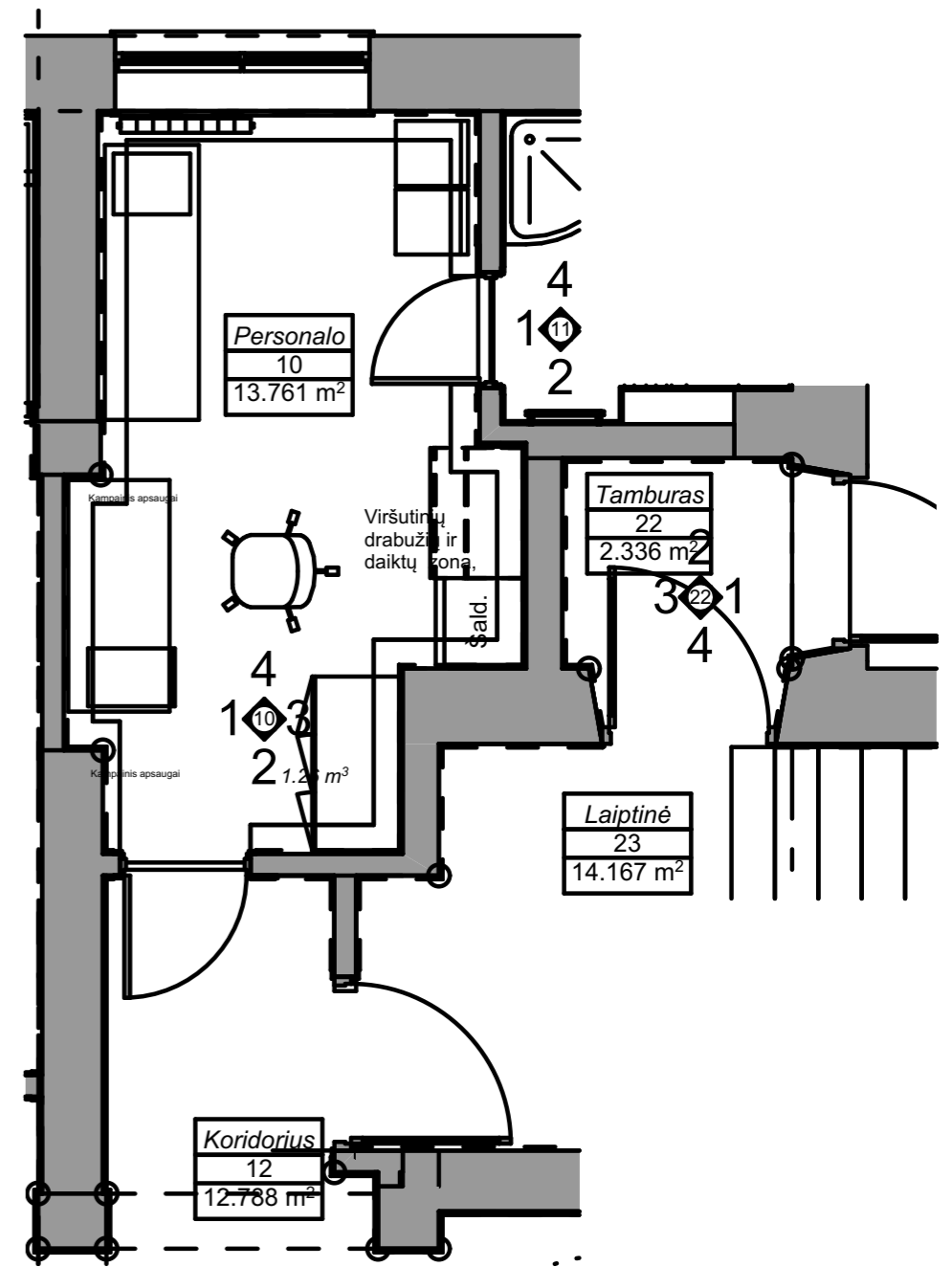

0. 1A plano sienų, pertvarų išklotinės 1:50

0	06/08/2025	Techniniam projektui rengti		
LAIDA	IŠLEIDIMO DATA	LAIDOS STATUSAS. KEITIMO PRIEŽASTIS (JEI TAIKOMA)		
KVAL. PATV. DOK. NR.		IĮ Sauliaus Remeikos dizaino studija Vilniaus g. 44, Šiauliai Tel. +37061012269 El. p. remeika.design@gmail.com	STATINIO PROJEKTO PAVADINIMAS Gydymo paskirties pastato dalies patalpų (Un. Nr. 6298-9009-8017) adresu Griauciūnų g. 3, Molėtų r. sav., Molėtų m., kapitalinio remonto projektas ir inžinerinių statinių (stoginės, automobilių aikštelės) naujos statybos projektas	
A1222	PV	A. Kliučininkas		BRĖŽINIO PAVADINIMAS
A1222	PVD	A. Kliučininkas		1A plano sienų, pertvarų išklotinės, 1, 2, 3, 4
		Mastelis: 1:50		A3
LT	STATYTOJAS IR (ARBA) UŽSAKOVAS	DOKUMENTO ŽYMUO		LAIDA LAPAS LAPŲ
	Molėtų rajono savivaldybės administracija	A26-285/20-TP-SA -34		0 34

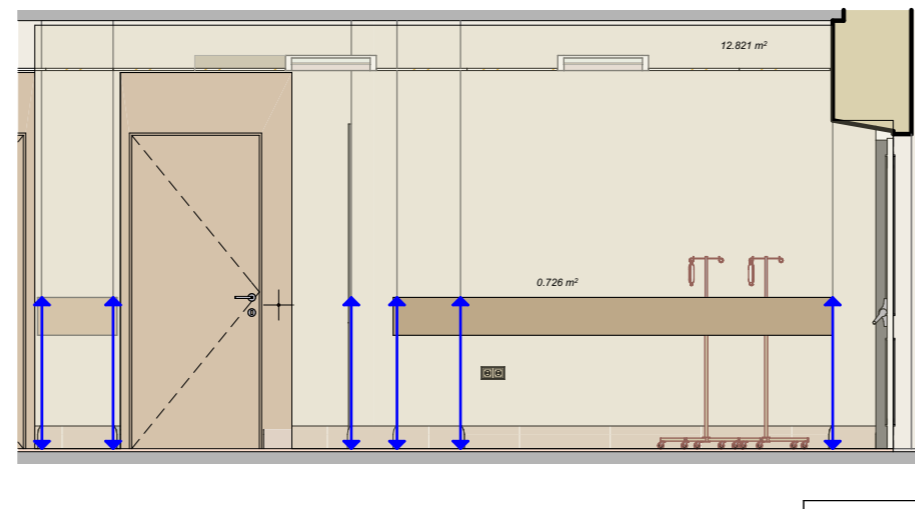
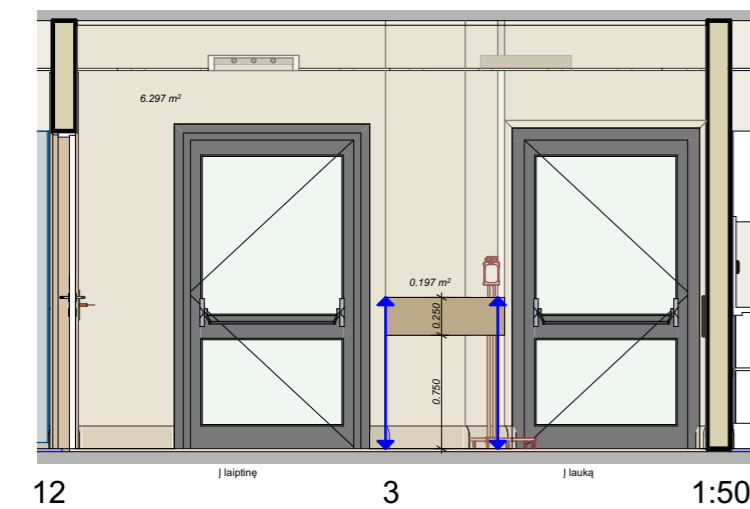
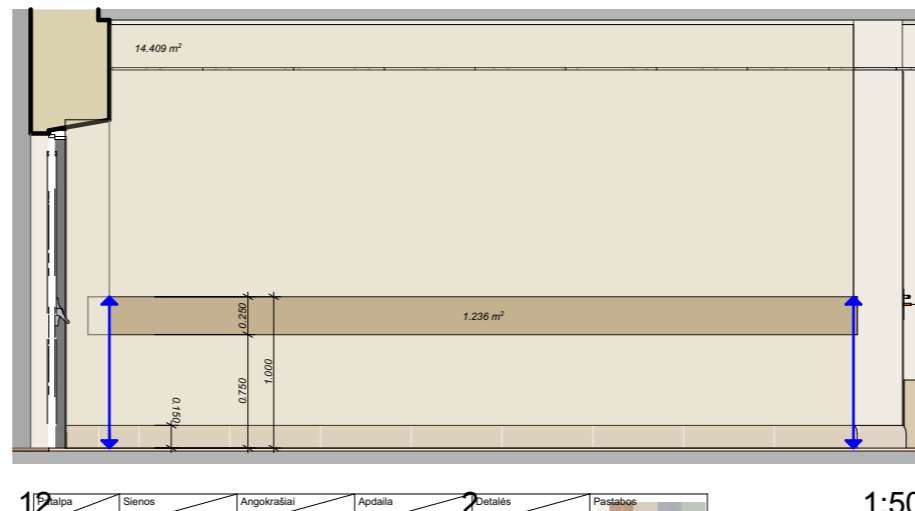
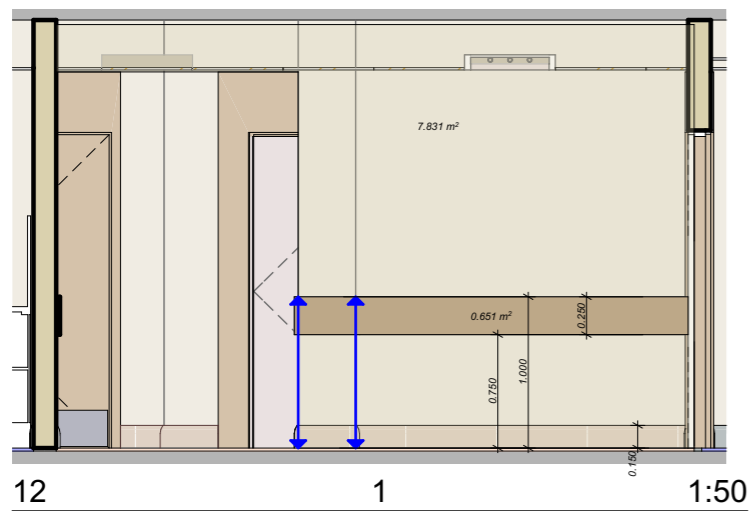
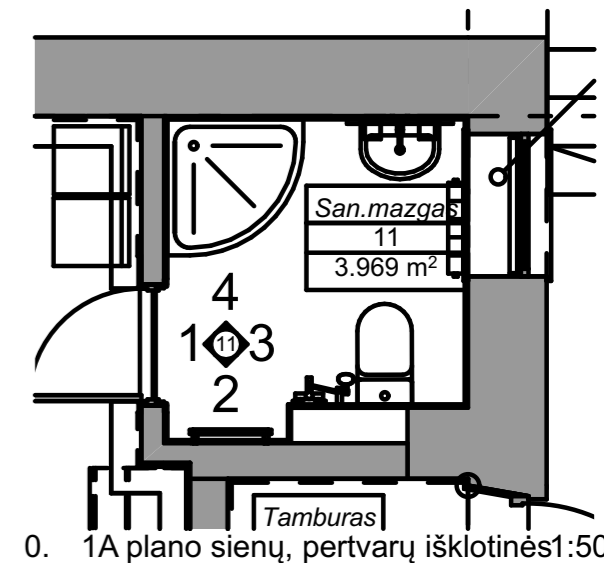
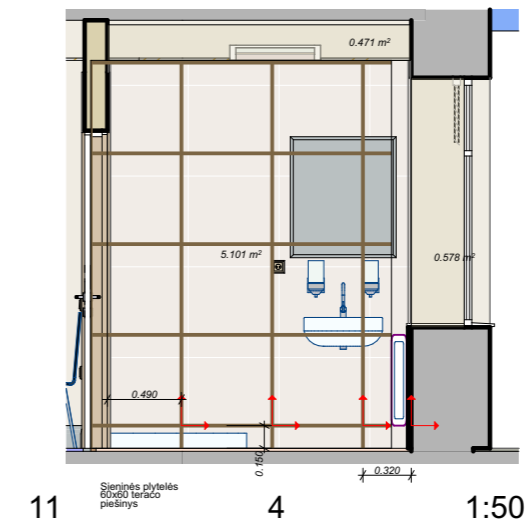
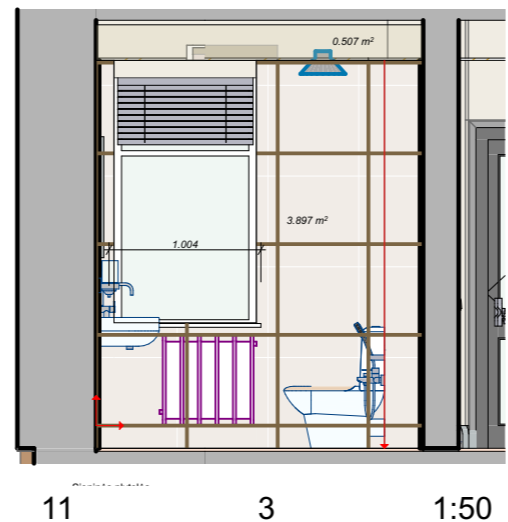
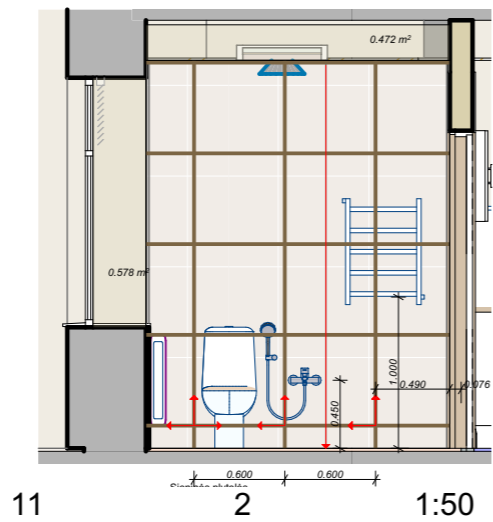
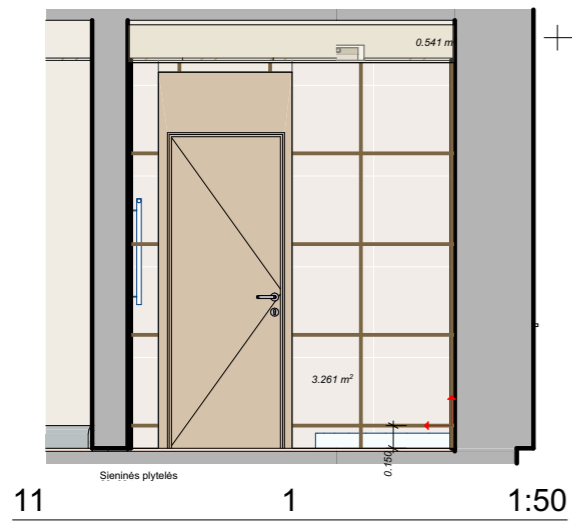

Patalpa	Žymuo	Sienos	Spalva	Angokrašiai	Spalva	Apdaila	Detalės	Pastabos
12-1		7.831 m²	NCS S0502-Y			0.651 m² Sienos apdaila Aluminiu kampučiu 50 mm pločio	Griaužinė dangos PVC. PVC dailės formuojamas iš PVC dangos	
12-2		14.409 m²	NCS S0502-Y			3.236 m² Sienos apdaila Aluminiu kampučiu 50 mm pločio	Griaužinė dangos PVC. PVC dailės formuojamas iš PVC dangos	
12-3		6.297 m²	NCS S0502-Y			0.197 m² Sienos apdaila Aluminiu kampučiu 50 mm pločio	Griaužinė dangos PVC. PVC dailės formuojamas iš PVC dangos	
12-4		12.821 m²	NCS S0502-Y			0.726 m² Sienos apdaila Aluminiu kampučiu 50 mm pločio	Griaužinė dangos PVC. PVC dailės formuojamas iš PVC dangos	
Viso:		41.36 m²	NCS S0502-Y			8.00 m² Aluminiu kampučiu 50 mm pločio	Sienos apdaila	2,81 m² paklaida

Patalpa	Žymuo	Sienos	Spalva	Angokrašiai	Spalva	Apdaila	Detalės	Pastabos
11-1		0.541 m²	NCS S0502-Y			Sieninės plytelės 60x60 teraco priešlins		
11-2		0.472 m²	NCS S0502-Y			Sieninės plytelės 60x60 teraco priešlins		
01-3		0.507 m²	NCS S0502-Y			0.221 m² Angokraščiai balti	Palangės baltos 0.38x1.004	
04-4		0.471 m²	NCS S0502-Y			0.578 m² Angokraščiai balti	Sieninės plytelės 60x60 teraco priešlins	
Viso:		2.00 m²	NCS S0502-Y			1.38 m² Angokraščiai balti	17,45 m²	

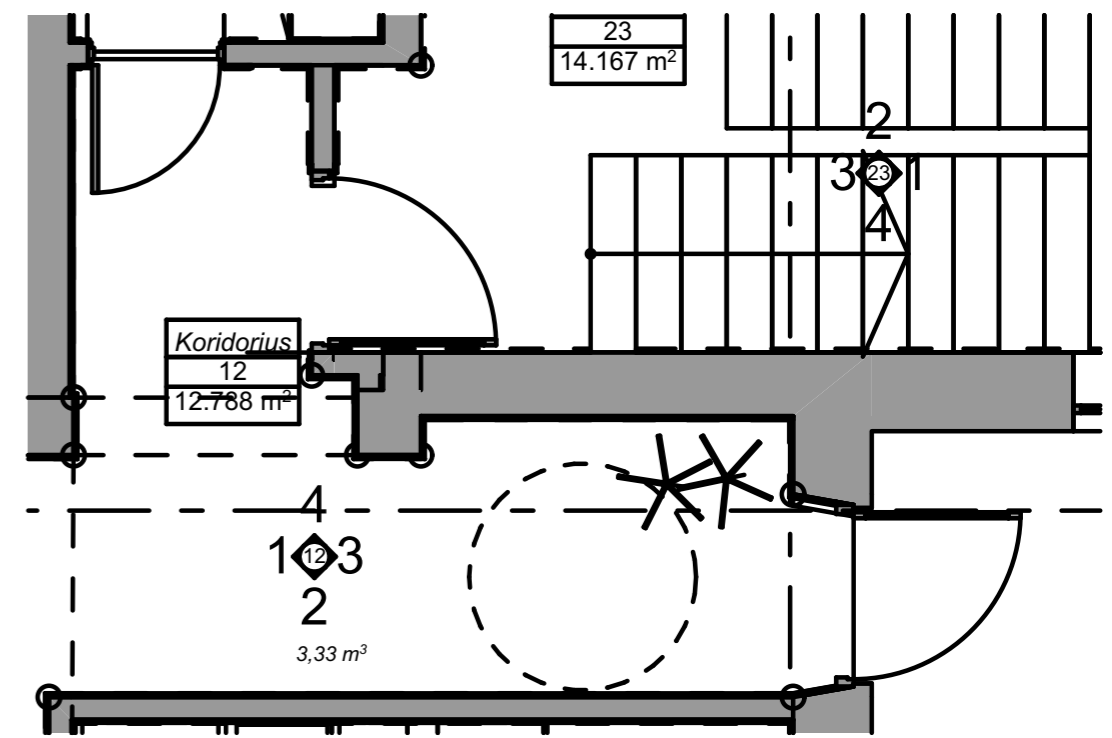

0. 1A plano sienų, pertvarų išklotinės 1:50

0	06/08/2025	Techniniam projektui rengti		
LAIDA	IŠLEIDIMO DATA	LAIDOS STATUSAS. KEITIMO PRIEŽASTIS (JEI TAIKOMA)		
KVAL. PATV. DOK. NR.		IĮ Sauliaus Remeikos dizaino studija Vilniaus g. 44, Šiauliai Tel. +37061012269 El. p. remeika.design@gmail.com		STATINIO PROJEKTO PAVADINIMAS Gydymo paskirties pastato dalies patalpų (Un. Nr. 6298-9009-8017) adresu Griaužinių g. 3, Molėtų r. sav., Molėtų m., kapitalinio remonto projektas ir inžinerinių statinių (stoginės, automobilių aikštelės) naujos statybos projektas
A1222		PV	A. Kliučininkas	
A1222	PVD	A. Kliučininkas		
				Mastelis: 1:50
LT	STATYTOJAS IR (ARBA) UŽSAKOVAS	DOKUMENTO ŽYMUO		A3
	Molėtų rajono savivaldybės administracija	A26-285/20-TP-SA -35		LAPAS
				LAPŲ
				0 35

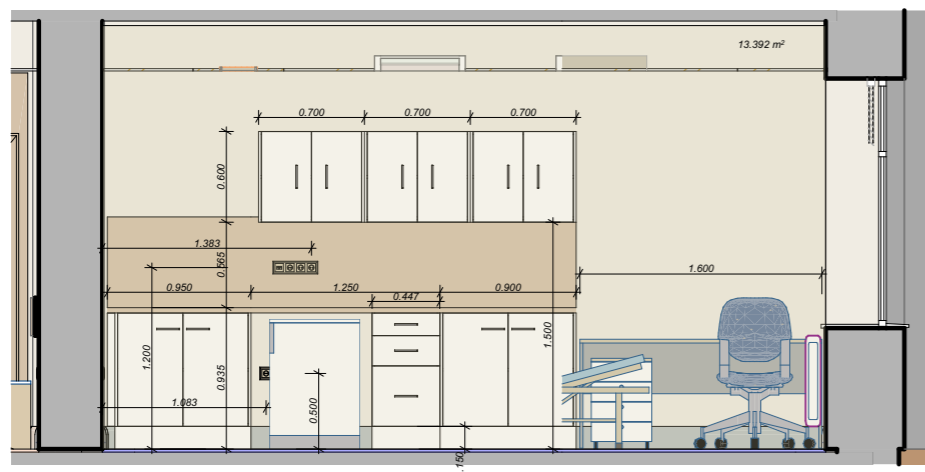
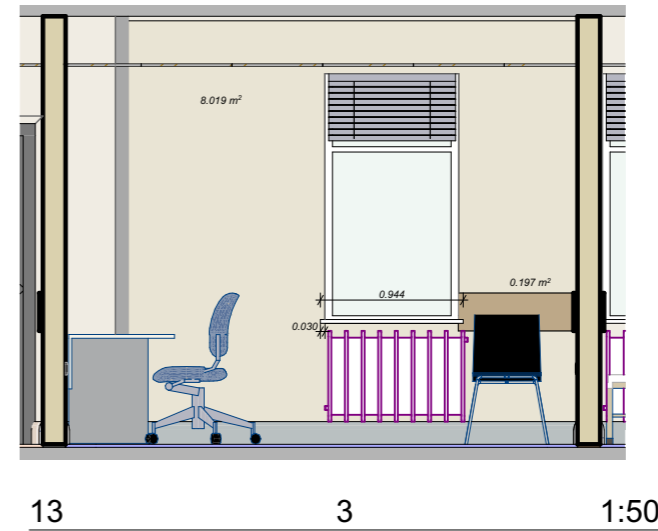
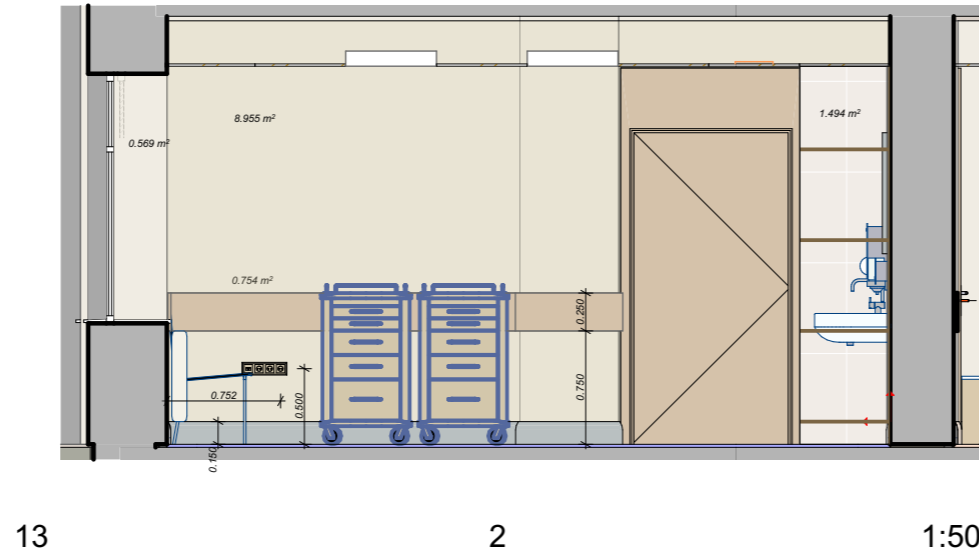
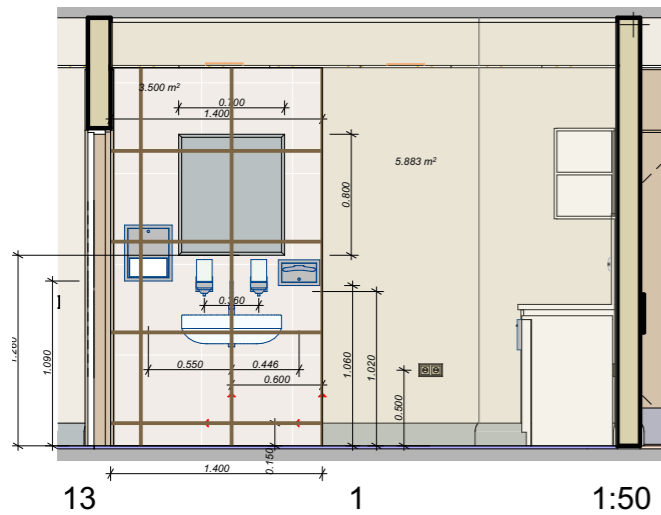

Patalpa	Žymuo	Sienos	Spalva	Angokrašaliai	Spalva	Apdaila	Detalės	Pastabos
13-1		5.883 m² NCS S0502-Y				Sieninės plytelės 60x60 teraco priešlins 3.500 m²		Silkių tapo plytelės tarpas 2.5 mm, glazūras balta spalvos
13-2		8.955 m² NCS S0502-Y		balta matinė 0.569 m²		Sieninės plytelės 60x60 teraco priešlins 1.494 m²	Sienos apdailos plokštė 0.754 m²	Gerai dangos PVC. Pritaikoma tikimajam ir PVC dangos
13-3		8.019 m² NCS S0502-Y		balta matinė	0.318 m²	Palangės, 0.38x 0.944 Balios spalvos	Sienos apdailos plokštė 0.197 m²	
17-4		13.392 m² NCS S0502-Y		balta matinė 0.569 m²				
		36.25 m² NCS S0502-Y		balta matinė	1.46 m²	Sieninės plytelės 60x60 teraco priešlins 4.99 m²	Sienos apdailos plokštė 0.95 m²	

Gaminų matmenis prieš užsakymą papildomai tikrinti ir susiderinti objekto vietoje.

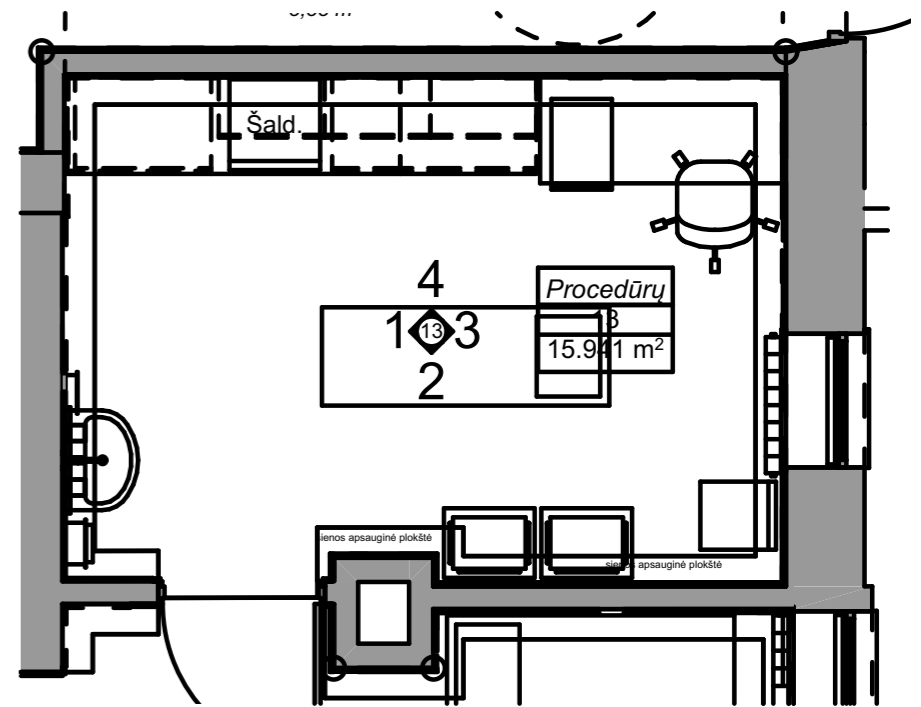

0. 1A plano sienų, pertvarų išklotinės 1:50

13 4 1:50

0	06/08/2025	Techniniam projektui rengti		
LAIDA	IŠLEIDIMO DATA	LAIDOS STATUSAS. KEITIMO PRIEŽASTIS (JEI TAIKOMA)		
KVAL. PATV. DOK. NR.		IĮ Sauliaus Remeikos dizaino studija Vilniaus g. 44, Šiauliai Tel. +37061012269 El. p. remeika.design@gmail.com	STATINIO PROJEKTO PAVADINIMAS Gydymo paskirties pastato dalies patalpų (Un. Nr. 6298-9009-8017) adresu Griaubžinių g. 3, Molėtų r. sav., Molėtų m., kapitalinio remonto projektas ir inžinerinių statinių (stoginės, automobilių aikštelės) naujos statybos projektas	
A1222	PV	A. Kliučininkas		BRĖŽINIO PAVADINIMAS
A1222	PVD	A. Kliučininkas		1, 3, 2, 4, 1A plano sienų, pertvarų išklotinės
				Mastelis: 1:50
LT	STATYTOJAS IR (ARBA) UŽSAKOVAS	DOKUMENTO ŽYMUO		A3
	Molėtų rajono savivaldybės administracija	A26-285/20-TP-SA -36		LAIDA LAPAS LAPŲ
		0		36

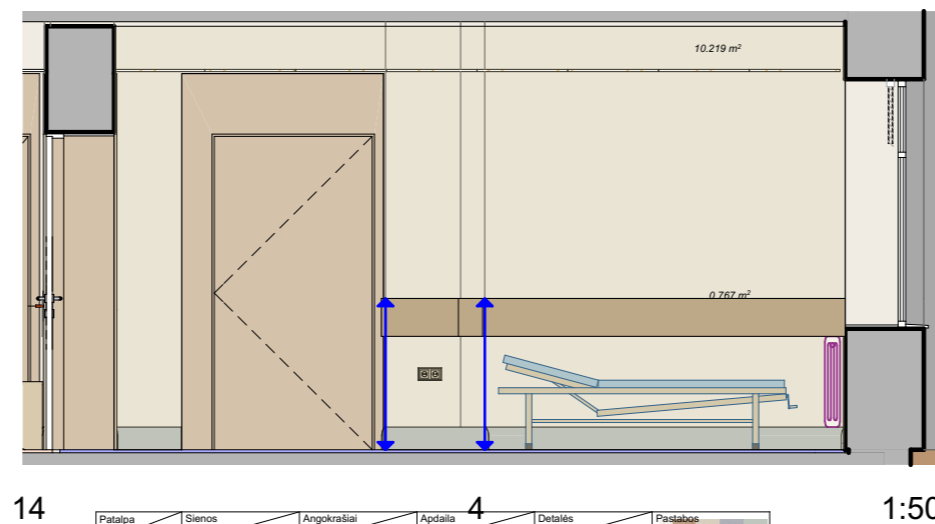
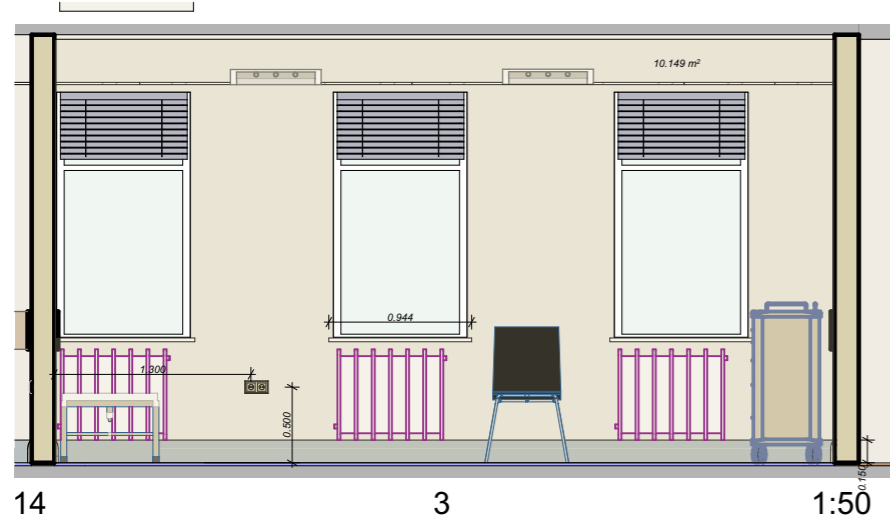
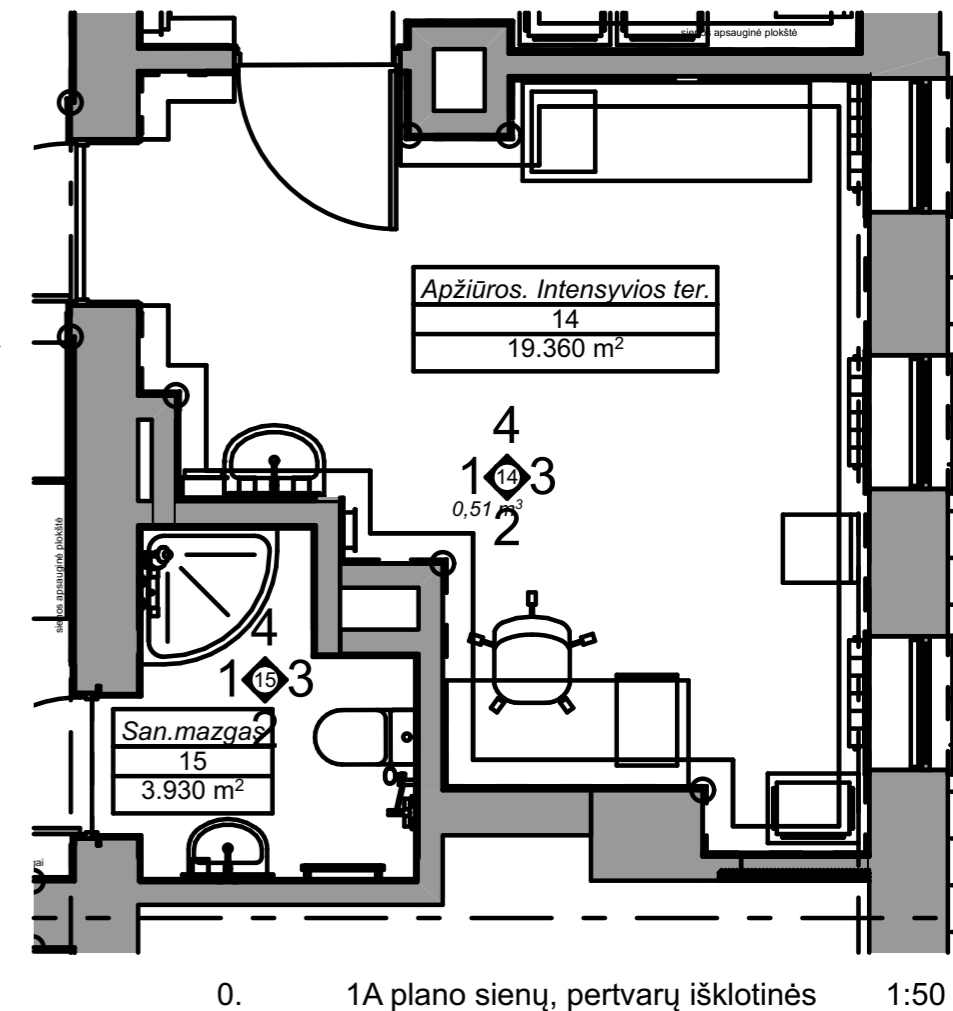
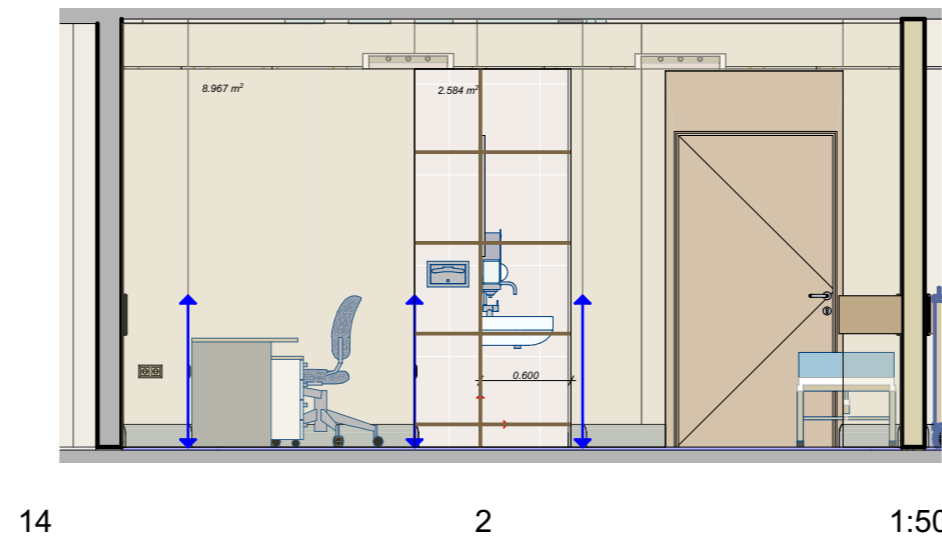
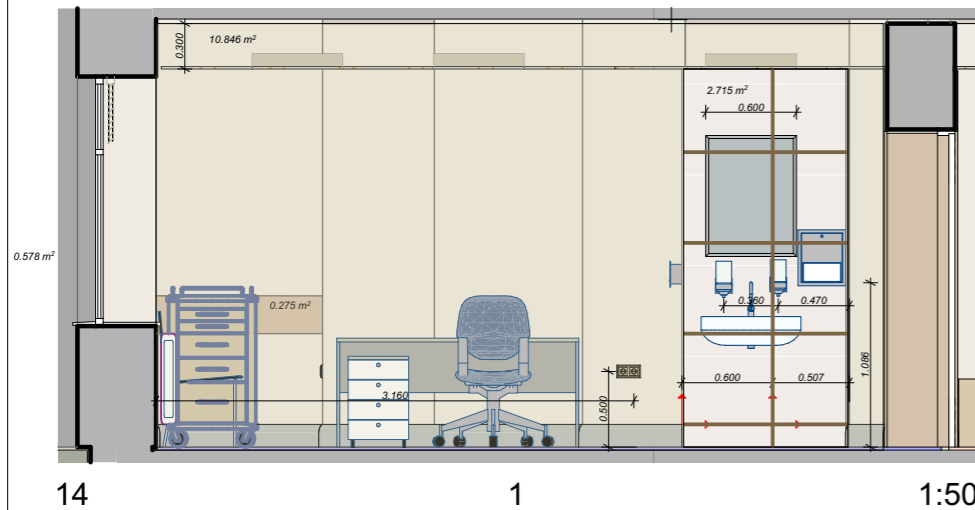

Patalpa	Sienos		Angokrašiai		Apdaila	Detalės	Pastabos
	Žymuo	Spalva	Spalva	Spalva			
14-1	10.846 m²	NCS S0502-Y	0.578 m²	Baltos spalvos	Sieninės plytelės 60x60 teraco piešinys 2.715 m²	Sienos apdailos plokštė 0.275 m²	Silių tarp plytelių tarpas 2,5 mm, glazūras baltos spalvos
14-2	8.967 m²	NCS S0502-Y			Sieninės plytelės 60x60 teraco piešinys 2.584 m²	0.704 m²	Gėdu dangas PVC. Pijūras išmūniamas iš PVC dangos.
14-3	10.149 m²	NCS S0502-Y	3.561 m²	Baltos spalvos	3 vnt. 0,38x 0,944 Palaifėgės. Baltos spalvos	3,00 m	Gėdu dangas PVC. Pijūras išmūniamas iš PVC dangos.
14-4	10.219 m²	NCS S0502-Y			Sienos apdailos plokštė 0.967 m²	2,00 m	Gėdu dangas PVC. Pijūras išmūniamas iš PVC dangos.
Viso:	40.18 m²	NCS S0502-Y	4,14 m²	Baltos spalvos	Sieninės plytelės 60x60 teraco piešinys 5,30 m²	0,38 m	Sienos apdailos plokštė 5,00 m

Gaminų matmenis prieš užsakymą papildomai tikrinti ir susiderinti objekto vietoje.

0	06/08/2025	Techniniam projektui rengti		
LAIDA	IŠLEIDIMO DATA	LAIDOS STATUSAS. KEITIMO PRIEŽASTIS (JEI TAIKOMA)		
KVAL. PATV. DOK. NR.		IĮ Sauliaus Remeikos dizaino studija Vilniaus g. 44, Šiauliai Tel. +37061012269 El. p. remeika.design@gmail.com	STATINIO PROJEKTO PAVADINIMAS Gydymo paskirties pastato dalies patalpų (Un. Nr. 6298-9009-8017) adresu Griaubžinių g. 3, Molėtų r. sav., Molėtų m., kapitalinio remonto projektas ir inžinerinių statinių (stoginės, automobilių aikštelės) naujos statybos projektas	
A1222	PV	A. Kliučininkas		BRĖŽINIO PAVADINIMAS
A1222	PVD	A. Kliučininkas		1A plano sienų, pertvarų išklotinės, 4, 1, 2, 3
				Mastelis: 1:50
LT	STATYTOJAS IR (ARBA) UŽSAKOVAS Molėtų rajono savivaldybės administracija		DOKUMENTO ŽYMUO A26-285/20-TP-SA -37	LAIDA LAPAS LAPŲ 0 37

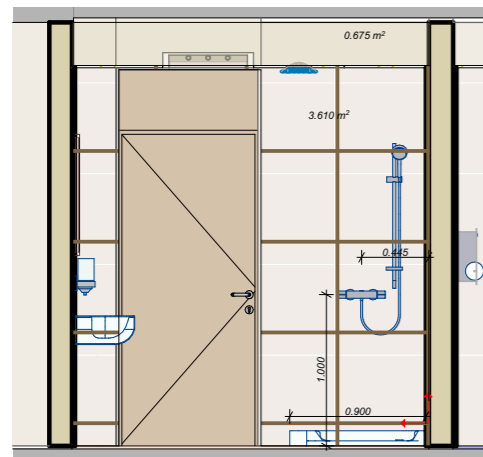

15 1 1:50

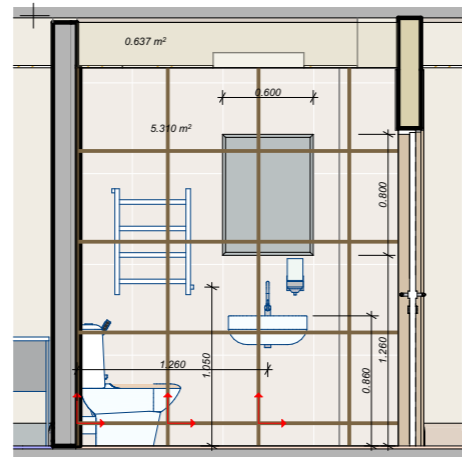

15 2 1:50

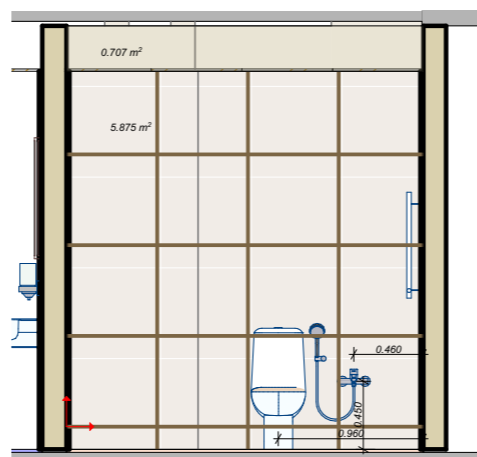

15 3 1:50

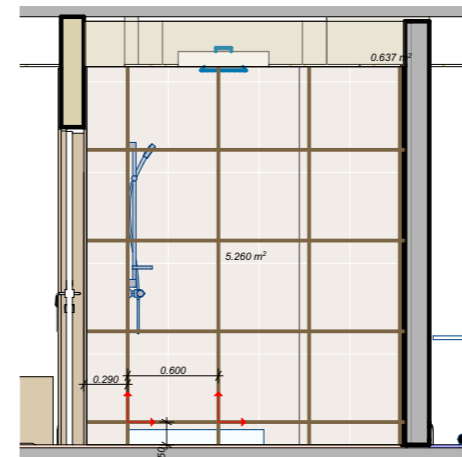

15 4 1:50

Patalpa	Žymuo	Sienos	Spalva	Angokraštiai	Spalva	Apdaila	Detalės	Pastabas
15-1		0.675 m² NCS S0502-Y				Sieninės plytelės 60x60 teraco piesiņys 3.610 m²		
15-2		0.637 m² NCS S0502-Y				Sieninės plytelės 60x60 teraco piesiņys 5.310 m²		
15-3		0.707 m² NCS S0502-Y				Sieninės plytelės 60x60 teraco piesiņys 5.875 m²		
04-4		0.637 m² NCS S0502-Y				Sieninės plytelės 60x60 teraco piesiņys 5.260 m²		
Viso:		2.66 m² NCS S0502-Y				Sieninės plytelės 60x60 teraco piesiņys 20.06 m²		

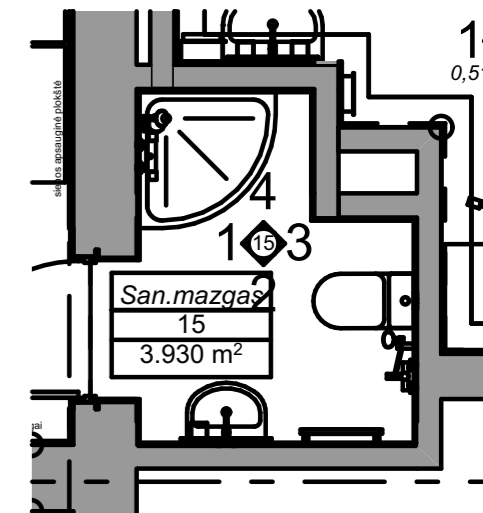

0. 1A plano sienų, pertvarų išklotinės 1:50

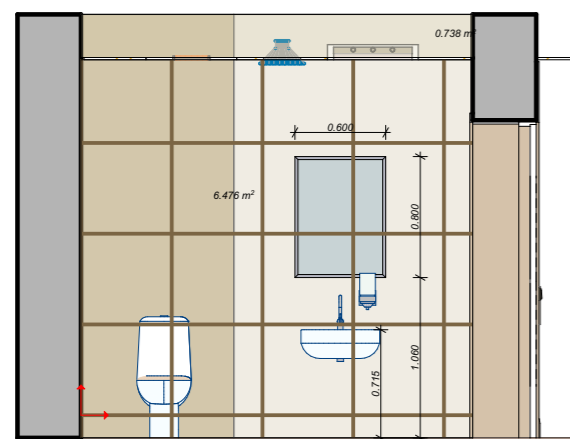

18 1 1:50

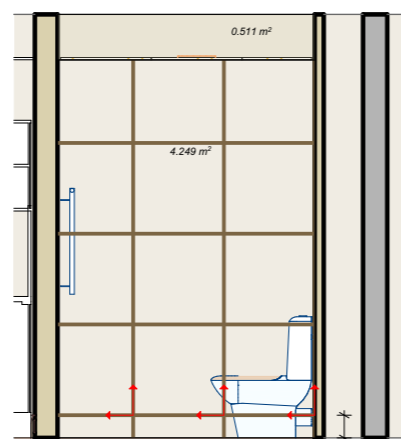

18 2 1:50

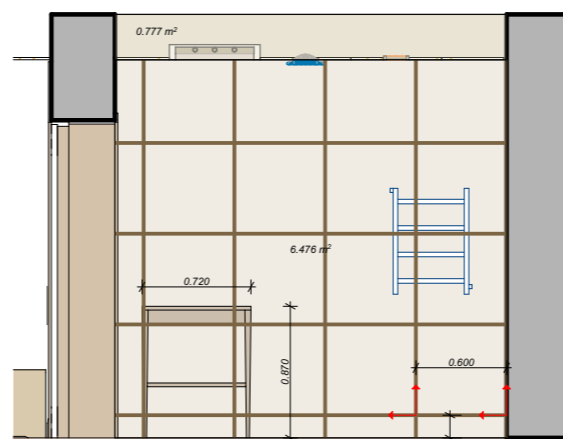

18 3 1:50

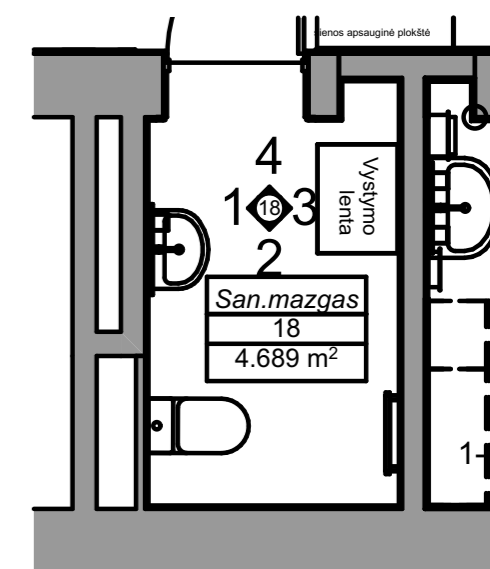

0. 1A plano sienų, pertvarų išklotinės 1:50

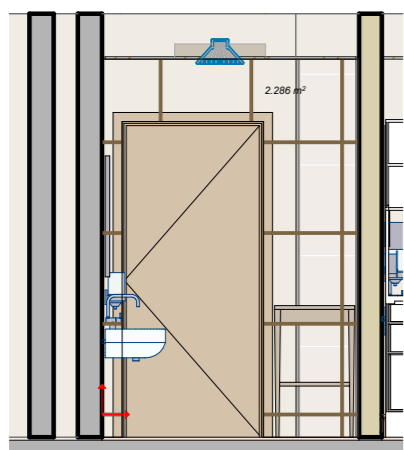

18 4 1:50

Patalpa	Žymuo	Sienos	Spalva	Angokraštiai	Spalva	Apdaila	Detalės	Pastabas
18-1		0.738 m² NCS S0502-Y				Sieninės plytelės 60x60 teraco piesiņys 6.476 m²		
18-2		0.511 m² NCS S0502-Y				Sieninės plytelės 60x60 teraco piesiņys 4.249 m²		
18-3		0.777 m² NCS S0502-Y				Sieninės plytelės 60x60 teraco piesiņys 6.476 m²		
18-4		0.777 m² NCS S0502-Y				Sieninės plytelės 60x60 teraco piesiņys 2.286 m²		
Viso:		2.80 m² NCS S0502-Y				Sieninės plytelės 60x60 teraco piesiņys 19.49 m²		

0	06/08/2025	Techniniam projektui rengti		
LAIDA	IŠLEIDIMO DATA	LAIDOS STATUSAS.KEITIMO PRIEŽASTIS (JEI TAIKOMA)		
KVAL. PATV. DOK. NR.		IĮ Sauliaus Remeikos dizaino studija Vilniaus g. 44, Šiauliai Tel. +37061012269 El. p. remeika.design@gmail.com	STATINIO PROJEKTO PAVADINIMAS Gydymo paskirties pastato dalies patalpų (Un. Nr. 6298-9009-8017) adresu Griaužinių g. 3, Molėtų r. sav., Molėtų m., kapitalinio remonto projektas ir inžinerinių statinių (stoginės, automobilių aikštelės) naujos statybos projektas	
A1222	PV	A. Kliučininkas		BRĖŽINIO PAVADINIMAS
A1222	PVD	A. Kliučininkas		2, 3, 1, 4, 1A plano sienų, pertvarų išklotinės
				Mastelis: 1:50
LT	STATYTOJAS IR (ARBA) UŽSAKOVAS	DOKUMENTO ŽYMUO		A3
	Molėtų rajono savivaldybės administracija	A26-285/20-TP-SA -38		LAPAS LAPŲ
		0	38	

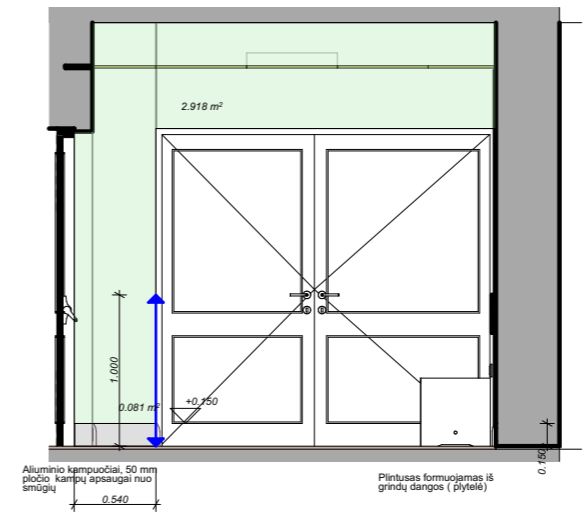
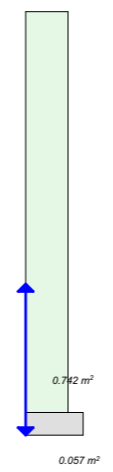
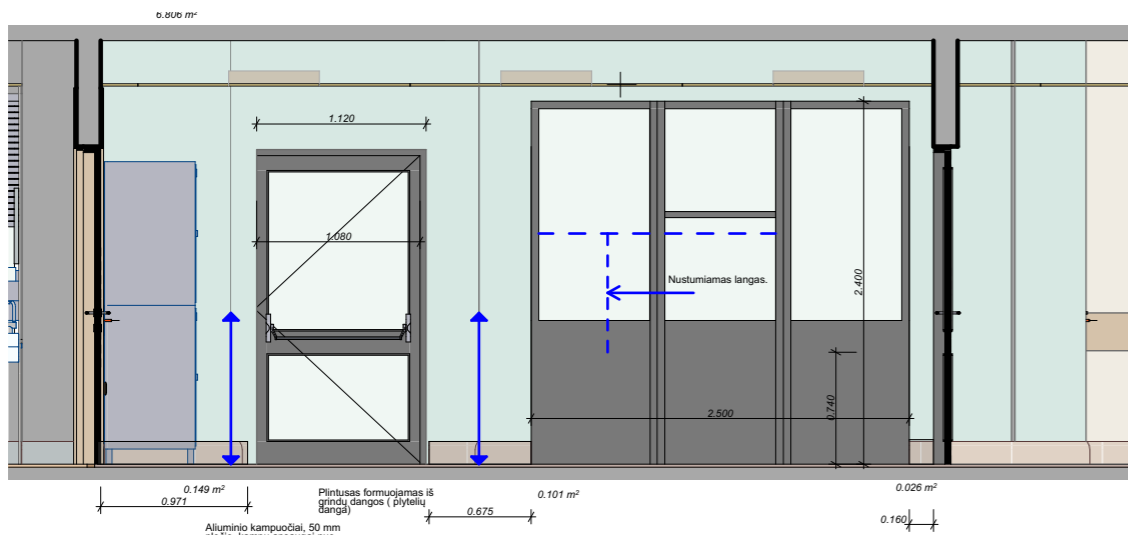

Patalpa	Žymuo	Sienos	Spalva	Angokrašiai	Spalva	Apdaila	Detalės	Pastabos
16-1		6.806 m²	NCS S2005 - G20Y			Plytelės plintusams 3,20 m Aluminiño kampuočiai 50 mm pločio		
16-2		4.512 m²	NCS S2005 - G20Y			Plytelės plintusams 1,17 m Aluminiño kampuočiai 50 mm pločio		
16-3		17.948 m²	NCS S2005 - G20Y			2,00 m Aluminiño kampuočiai 50 mm pločio	1,081 m² Sienos apdailos plokštė	
16-4		3.934 m²	NCS S2005 - G20Y			Plytelės plintusams 1,30 m		
Viso:		33,20 m²	NCS S2005 - G20Y			3,00 m Aluminiño kampuočiai 50 mm pločio	Sienos apdailos plokštė 1,081 m²	

16 1 1:50

16 2 1:50

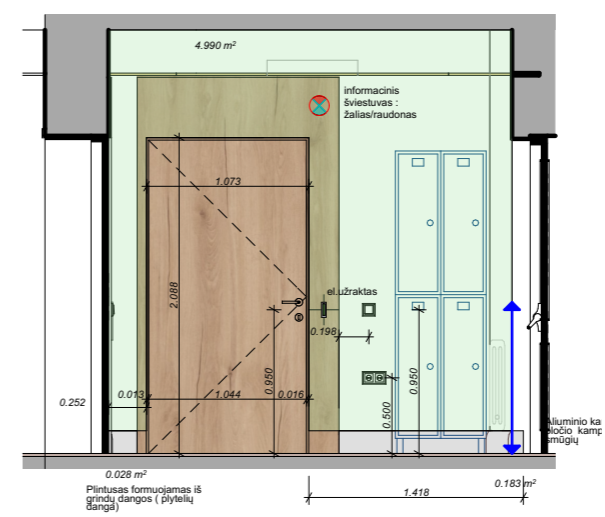
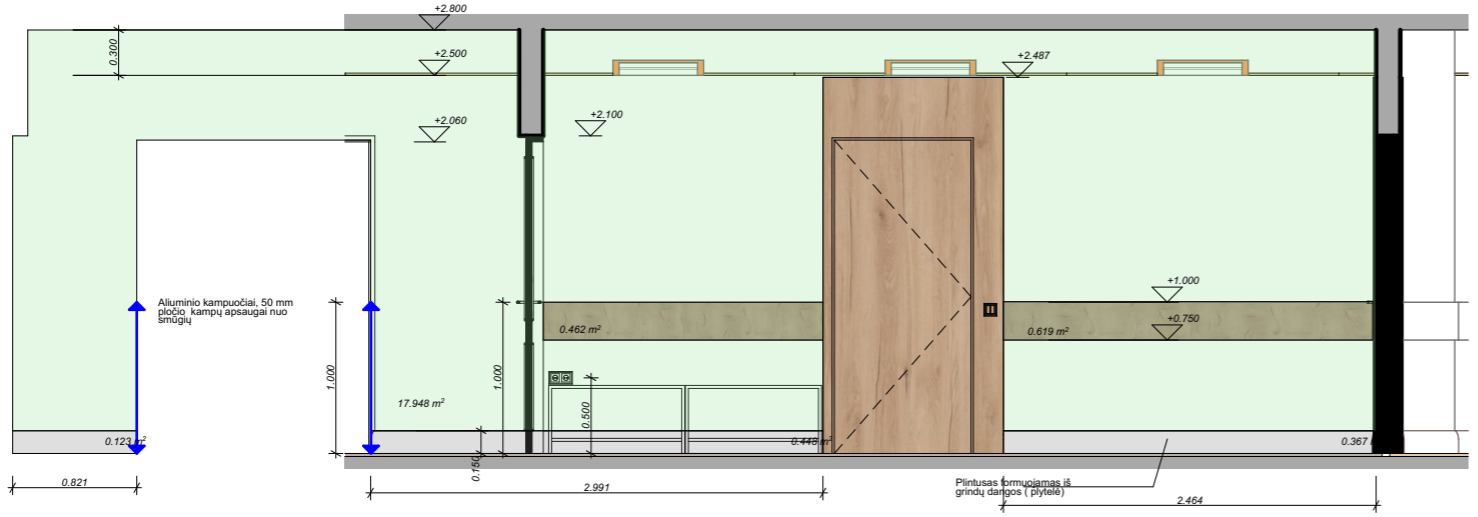

16 4 1:50

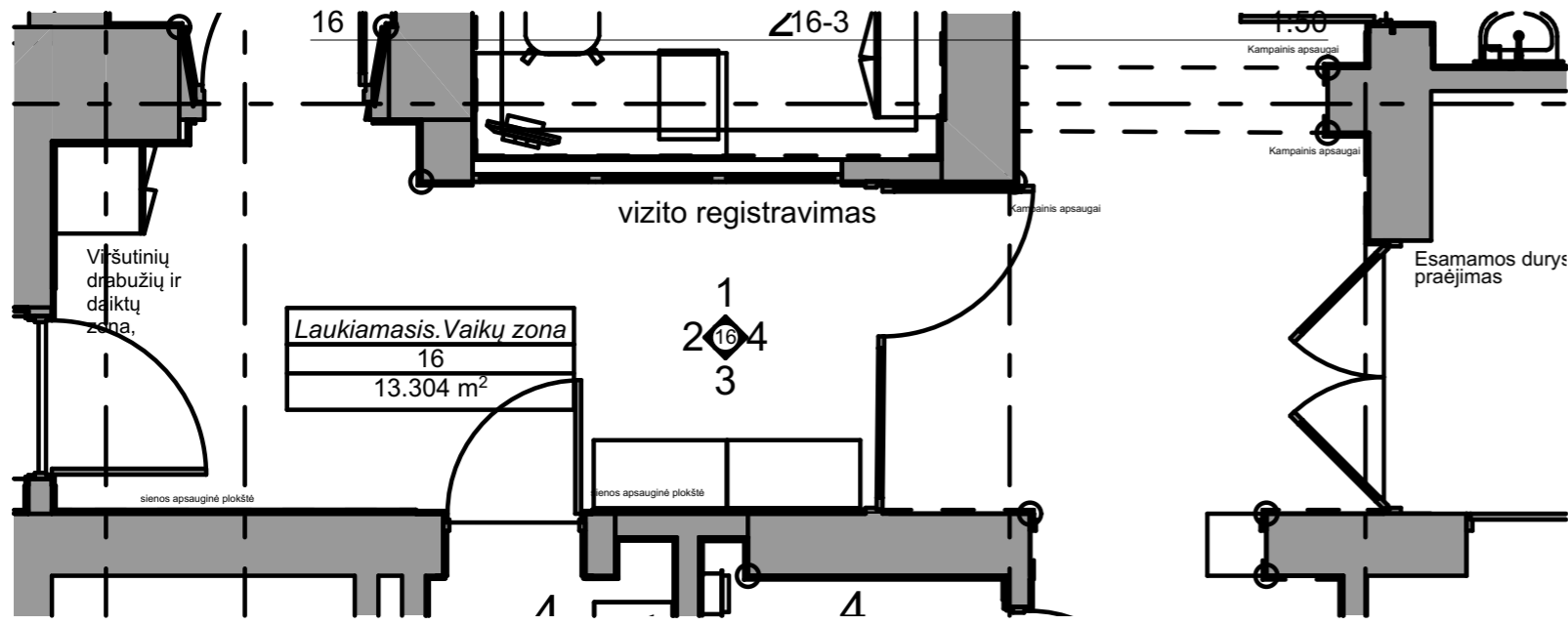

0. 1A plano sienų, pertvarų išklotinės 1:50

0	06/08/2025	Techniniam projektui rengti		
LAIDA	IŠLEIDIMO DATA	LAIDOS STATUSAS. KEITIMO PRIEŽASTIS (JEI TAIKOMA)		
KVAL. PATV. DOK. NR.		Į Sauliaus Remeikos dizaino studija Vilniaus g. 44, Šiauliai Tel. +37061012269 El. p. remeika.design@gmail.com	STATINIO PROJEKTO PAVADINIMAS Gydymo paskirties pastato dalies patalpų (Un. Nr. 6298-9009-8017) adresu Griauciūnų g. 3, Molėtų r. sav., Molėtų m., kapitalinio remonto projektas ir inžinerinių statinių (stoginės, automobilių aikštelės) naujos statybos projektas	
A1222	PV	A. Kliučininkas		BRĖŽINIO PAVADINIMAS
A1222	PVD	A. Kliučininkas		16-3, 2, 1, 4, 1A plano sienų, pertvarų išklotinės
		Mastelis: 1:50		A3
LT	STATYTOJAS IR (ARBA) UŽSAKOVAS	DOKUMENTO ŽYMUO		LAIDA LAPAS LAPŲ
	Molėtų rajono savivaldybės administracija	A26-285/20-TP-SA -39		0 39

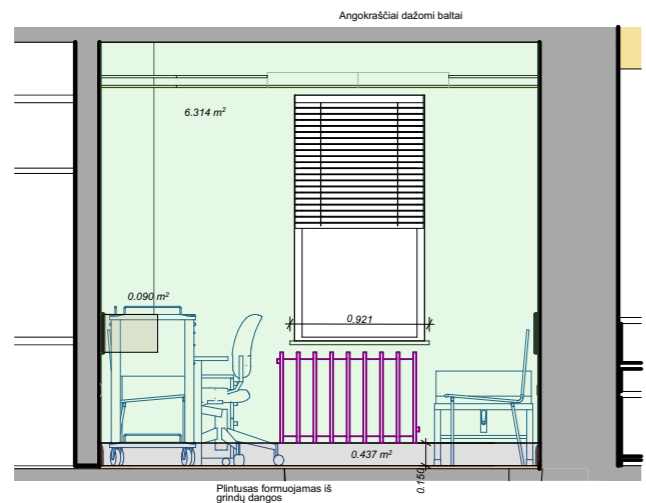
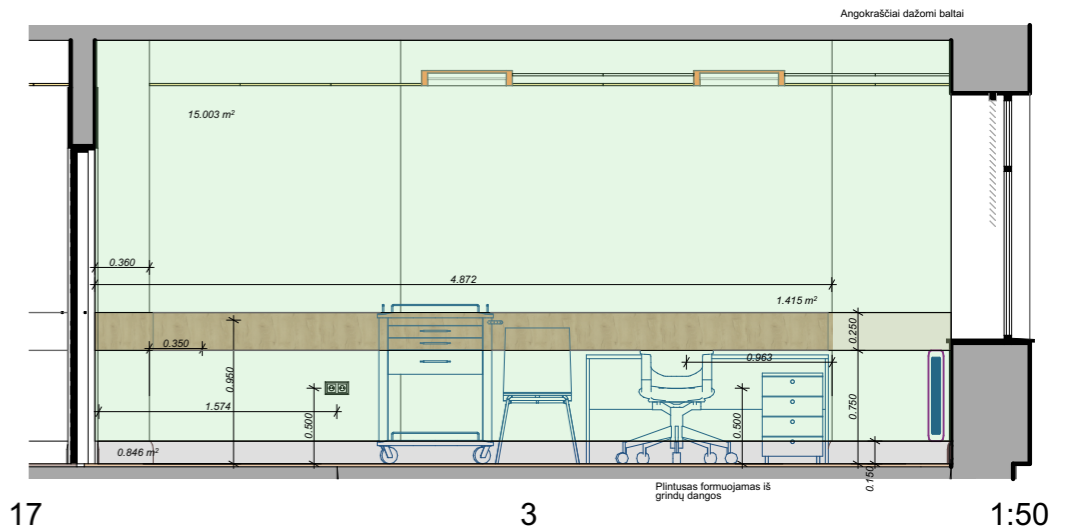
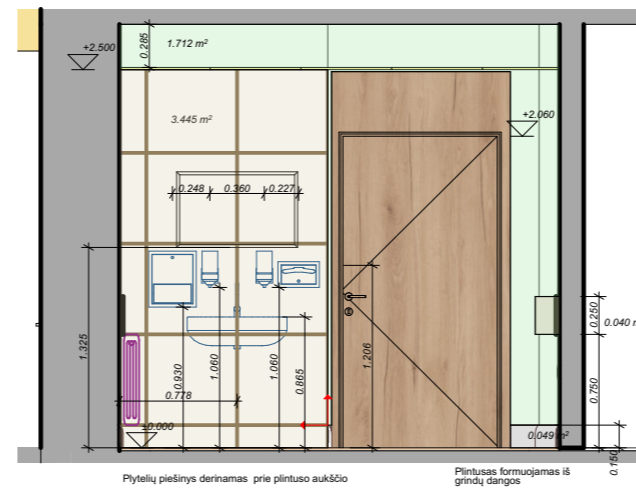
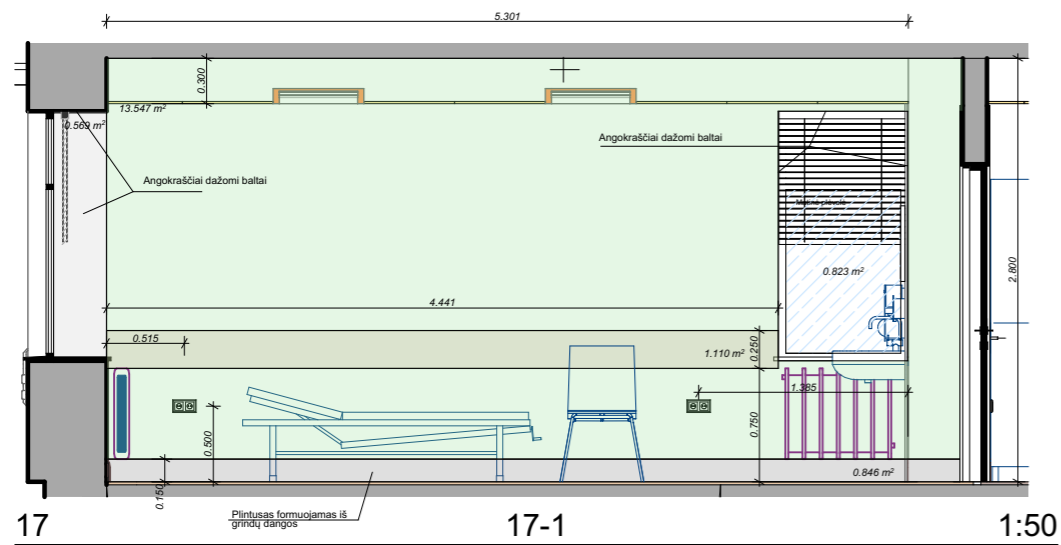

Patalpa	Žymuo	Sienos	Spalva	Angokraščiai	Spalva	Apdaila	Detalės	Pastabos
17-1	13.547 m²	NCS S2005 - G20Y	balta matinė	1.438 m²	balta matinė	Balta palangė 1x 0.38 x0.92	1.110 m² Sienos apdailos plokštė	
17-2	1.712 m²	NCS S2005 - G20Y	balta matinė	1.438 m²	balta matinė	Sieninės plytelės 60x60 teraco priešinis	0.090 m² Sienos apdailos plokštė	
17-3	15.003 m²	NCS S2005 - G20Y	balta matinė	1.438 m²	balta matinė	Balta palangė 1x 0.38 x0.92	1.415 m² Sienos apdailos plokštė	
17-4	6.314 m²	NCS S2005 - G20Y	balta matinė	1.438 m²	balta matinė	Balta palangė 1x 0.38 x0.92	0.040 m² Sienos apdailos plokštė	
Viso:	36,57 m²	NCS S2005 - G20Y	balta matinė	2,88 m²	balta matinė	Sieninės plytelės 60x60 teraco priešinis	3,45 m² Sienos apdailos plokštė	2,66 m²

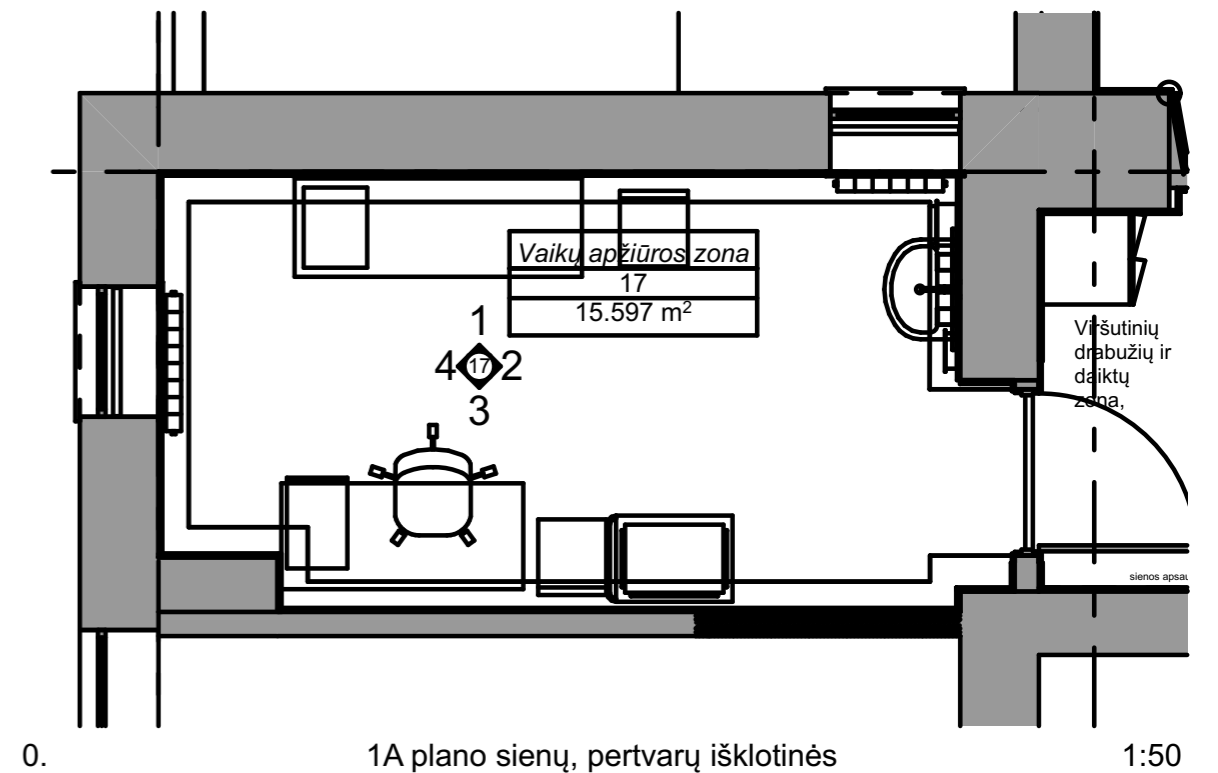

0	06/08/2025	Techniniam projektui rengti		
LAIDA	IŠLEIDIMO DATA	LAIDOS STATUSAS. KEITIMO PRIEŽASTIS (JEI TAIKOMA)		
KVAL. PATV. DOK. NR.		IĮ Sauliaus Remeikos dizaino studija Vilniaus g. 44, Šiauliai Tel. +37061012269 El. p. remeika.design@gmail.com	STATINIO PROJEKTO PAVADINIMAS Gydymo paskirties pastato dalies patalpų (Un. Nr. 6298-9009-8017) adresu Griaužinių g. 3, Molėtų r. sav., Molėtų m., kapitalinio remonto projektas ir inžinerinių statinių (stoginės, automobilių aikštelės) naujos statybos projektas	
A1222	PV	A. Kliučininkas		BRĖŽINIO PAVADINIMAS
A1222	PVD	A. Kliučininkas		17-1, 4, 3, 2, 1A plano sienų, pertvarų išklotinės
				Mastelis: 1:50
LT	STATYTOJAS IR (ARBA) UŽSAKOVAS	DOKUMENTO ŽYMUO		A3
	Molėtų rajono savivaldybės administracija	A26-285/20-TP-SA -40		LAIDA LAPAS LAPŲ
		0	40	

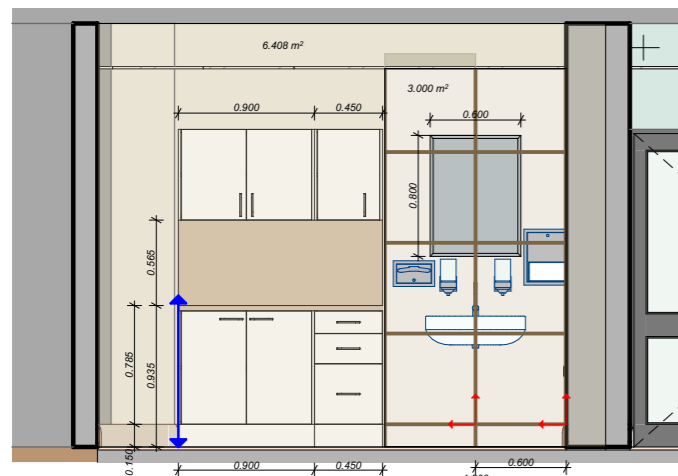

19 1 1:50

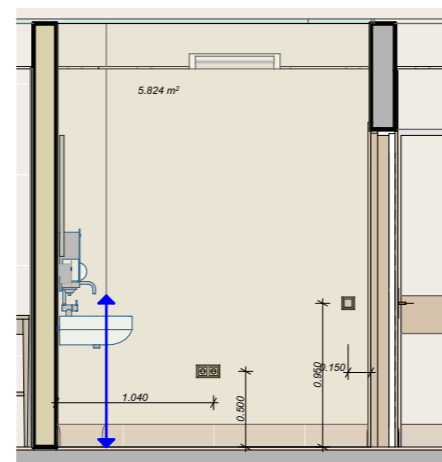

19 2 1:50

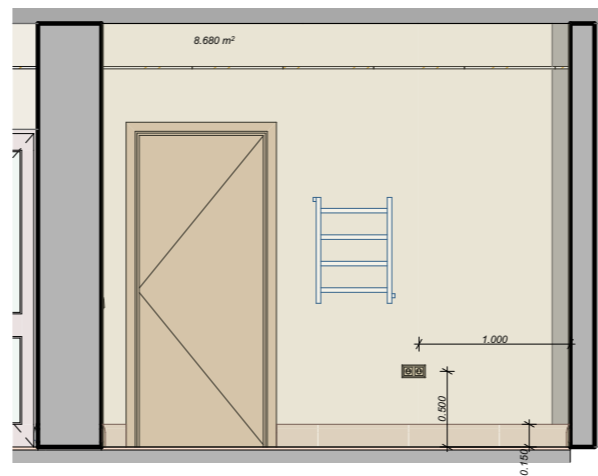

19 3 1:50

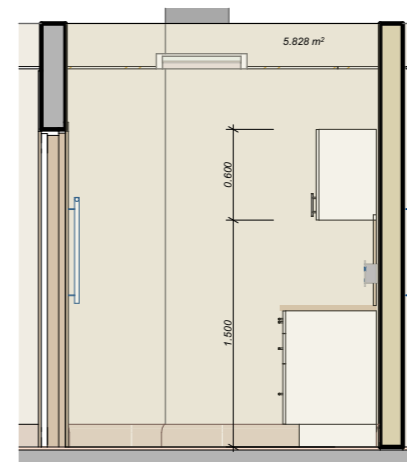

19 4 1:50

Patalpa	Žymuo	Sienos	Spalva	Angokrašiai	Spalva	Apdaila	Detalės	Pastabos
19-1		6.408 m ² NCS S0502-Y				Sieninės plytelės 60x60 teraco piesišys 3.000 m ²		Silių tarp plytelių tarpas 2,5 mm, įtaisiama taurinė spalvos
19-2		5.824 m ² NCS S0502-Y				Gremių dangos PVC. Plytelių formuojamas iš PVC dangos		Gremių dangos PVC. Plytelių formuojamas iš PVC dangos
19-3		8.680 m ² NCS S0502-Y				Gremių dangos PVC. Plytelių formuojamas iš PVC dangos		Gremių dangos PVC. Plytelių formuojamas iš PVC dangos
19-4		5.828 m ² NCS S0502-Y				Gremių dangos PVC. Plytelių formuojamas iš PVC dangos		Gremių dangos PVC. Plytelių formuojamas iš PVC dangos
Viso:		38.97 m ² NCS S0502-Y				Sieninės plytelės 60x60 teraco piesišys 3.000 m ²		

Gaminų matmenis prieš užsakymą papildomai tikrinti ir susiderinti objekto vietoje.

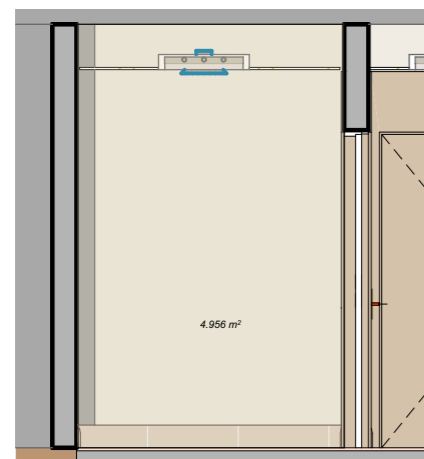

20 1 1:50

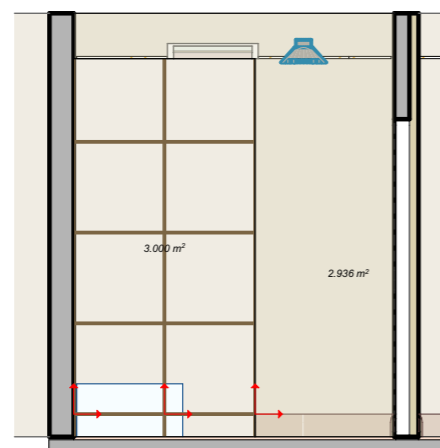

20 2 1:50

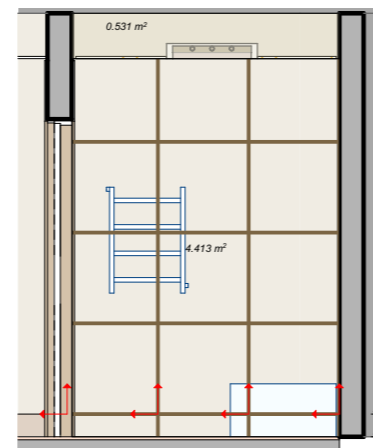

20 3 1:50

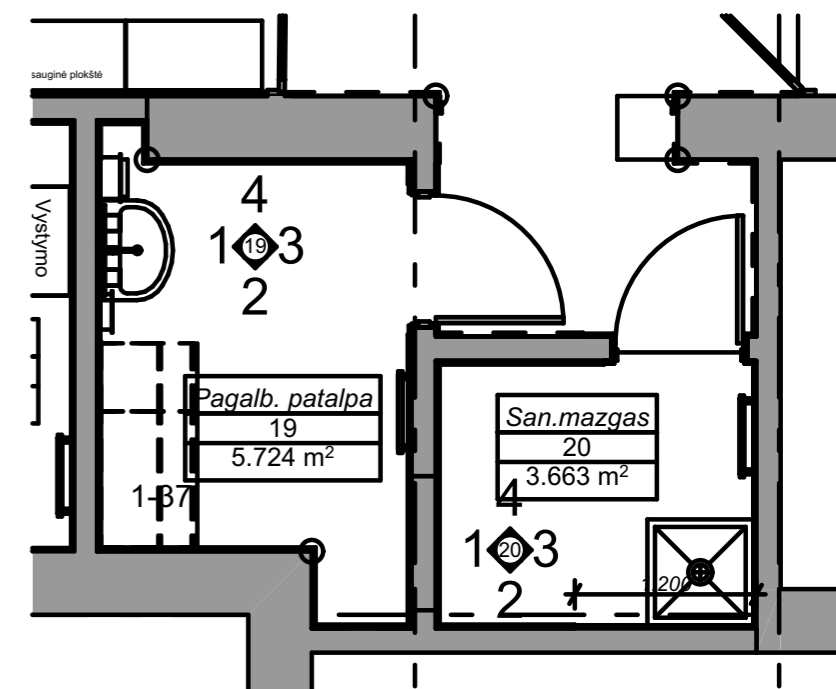

0. 1A plano sienų, pertvarų išsklotinės 1:50

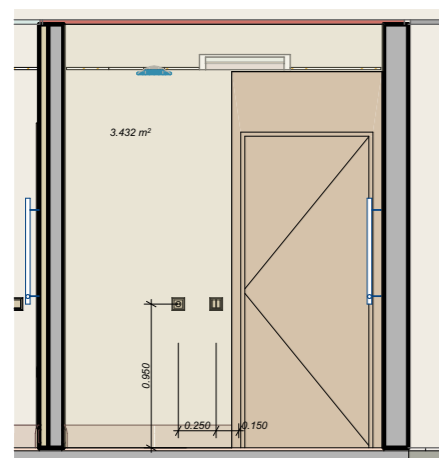

20 4 1:50

Patalpa	Žymuo	Sienos	Spalva	Angokrašiai	Spalva	Apdaila	Detalės	Pastabos
20-1		4.956 m ² NCS S0502-Y				Silių tarp plytelių tarpas 2,5 mm, įtaisiama taurinė spalvos		Silių tarp plytelių tarpas 2,5 mm, įtaisiama taurinė spalvos
20-2		2.936 m ² NCS S0502-Y				Sieninės plytelės 60x60 teraco piesišys 3.000 m ²		Gremių dangos PVC. Plytelių formuojamas iš PVC dangos
20-3		0.531 m ² NCS S0502-Y				Sieninės plytelės 60x60 teraco piesišys		Gremių dangos PVC. Plytelių formuojamas iš PVC dangos
20-4		3.432 m ² NCS S0502-Y				Sieninės plytelės 60x60 teraco piesišys		Gremių dangos PVC. Plytelių formuojamas iš PVC dangos
Viso:		11.86 m ² NCS S0502-Y				Sieninės plytelės 60x60 teraco piesišys 3.000 m ²		

Gaminų matmenis prieš užsakymą papildomai tikrinti ir susiderinti objekto vietoje.

0	06/08/2025	Techniniam projektui rengti		
LAIDA	IŠLEIDIMO DATA	LAIDOS STATUSAS.KEITIMO PRIEŽASTIS (JEI TAIKOMA)		
KVAL. PATV. DOK. NR.		Į Sauliaus Remeikos dizaino studija Vilniaus g. 44, Šiauliai Tel. +37061012269 El. p. remeika.design@gmail.com	STATINIO PROJEKTO PAVADINIMAS Gydymo paskirties pastato dalies patalpų (Un. Nr. 6298-9009-8017) adresu Griaubinių g. 3, Molėtų r. sav., Molėtų m., kapitalinio remonto projektas ir inžinerinių statinių (stoginės, automobilių aikštelės) naujos statybos projektas	
A1222	PV	A. Kliučininkas		BRĖŽINIO PAVADINIMAS
A1222	PVD	A. Kliučininkas		1, 2, 3, 4, 1A plano sienų, pertvarų išsklotinės
				Mastelis: 1:50
LT	STATYTOJAS IR (ARBA) UŽSAKOVAS	DOKUMENTO ŽYMUO		A3
	Molėtų rajono savivaldybės administracija	A26-285/20-TP-SA -41		LAPŲ
		0	41	

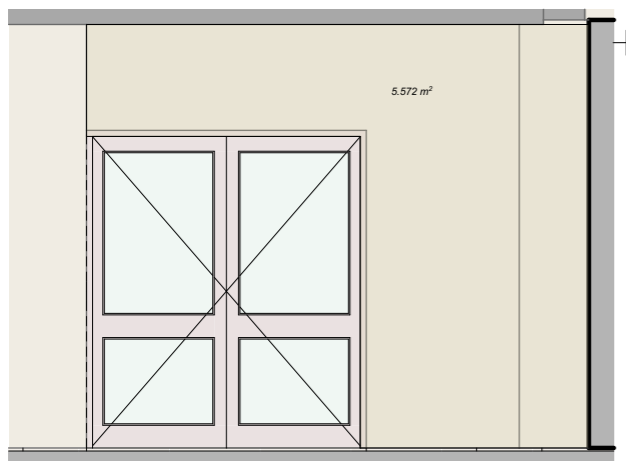

21 1 1:50



21 2 1:50

Patalpa	Žymuo	Sienos	Spalva	Angokrašiai	Spalva	Apdaila	Detalės	Pastabos
21-1		5.572 m²	NCS S0502-Y					Holis sužaliuotu sienų suvalkymas, užmūrytų angų suvalkymas
21-2		14.067 m²	NCS S0502-Y					
Viso:		19.64 m²	NCS S0502-Y					

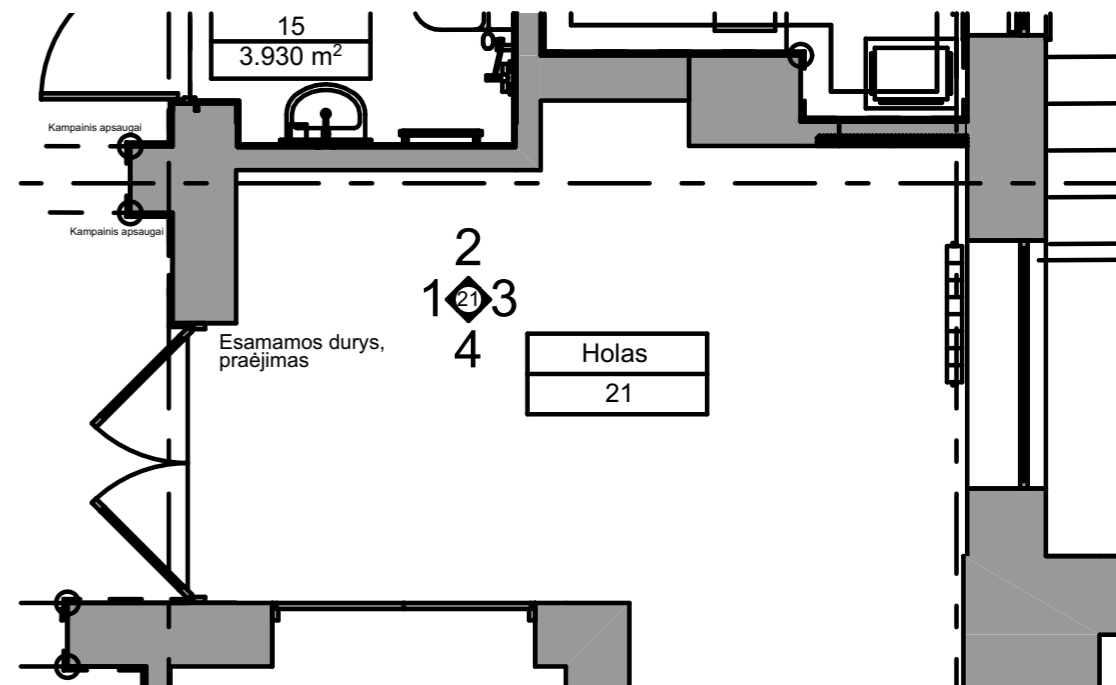

0. 1A plano sienų, pertvarų išklotinės 1:50

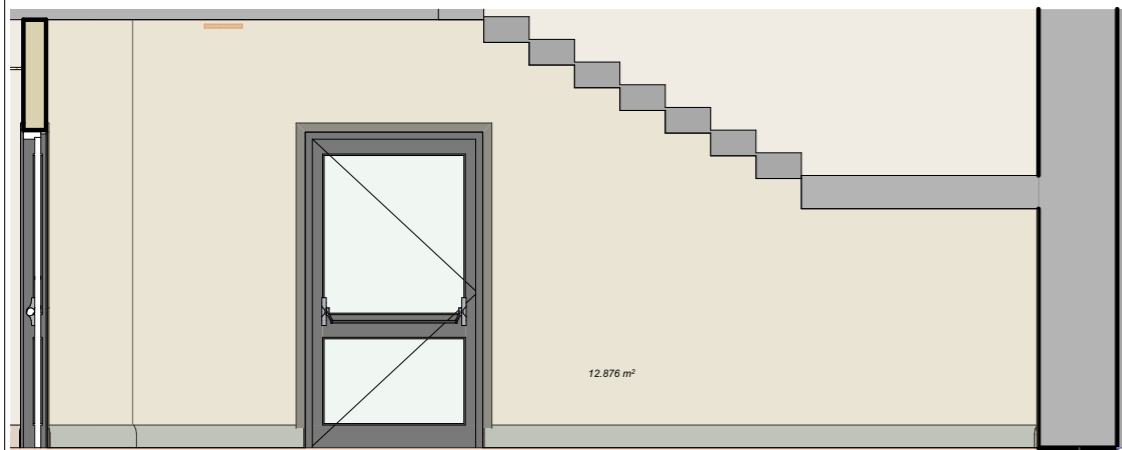

23 2 1:50

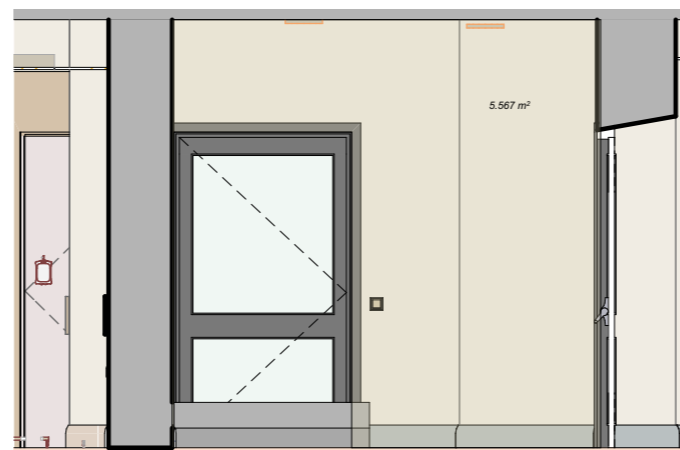

23 3 1:50

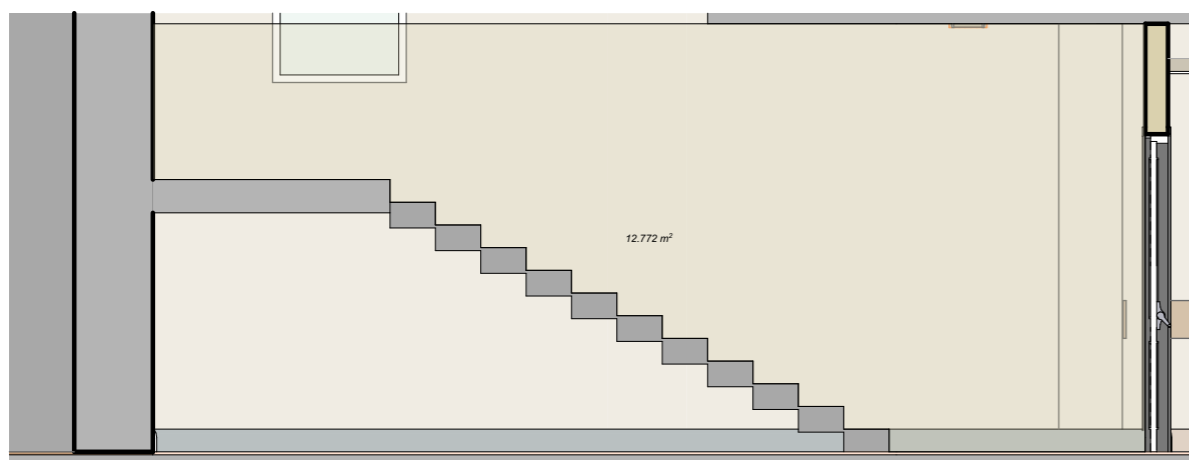

23 4 1:50

Patalpa	Žymuo	Sienos	Spalva	Angokrašiai	Spalva	Apdaila	Detalės	Pastabos
23-2		12.876 m²	NCS S0502-Y					Griaužinė dangų PVC. Pjūvanis formuojamas iš PVC dangos
23-3		5.567 m²	NCS S0502-Y					Griaužinė dangų PVC. Pjūvanis formuojamas iš PVC dangos
23-3		12.772 m²	NCS S0502-Y					Griaužinė dangų PVC. Pjūvanis formuojamas iš PVC dangos
Viso:		31.22 m²	NCS S0502-Y					

Gaminčių matmenis prieš užsakymą papildomai tikrinti ir susiderinti objekto vietoje.

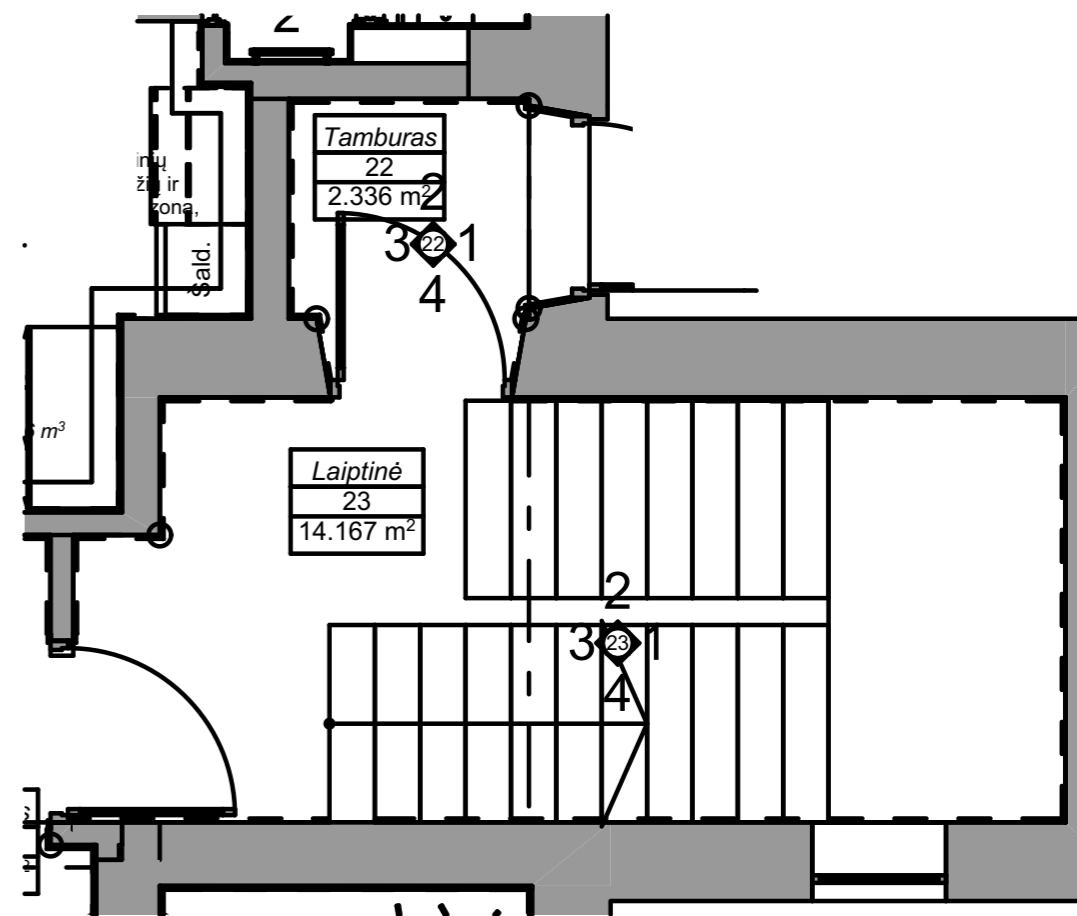

0. 1A plano sienų, pertvarų išklotinės 1:50

0	06/08/2025	Techniniam projektui rengti		
LAIDA	IŠLEIDIMO DATA	LAIDOS STATUSAS. KEITIMO PRIEŽASTIS (JEI TAIKOMA)		
KVAL. PATV. DOK. NR.		Į Sauliaus Remeikos dizaino studija Vilniaus g. 44, Šiauliai Tel. +37061012269 El. p. remeika.design@gmail.com	STATINIO PROJEKTO PAVADINIMAS Gydymo paskirties pastato dalies patalpų (Un. Nr. 6298-9009-8017) adresu Griaužinių g. 3, Molėtų r. sav., Molėtų m., kapitalinio remonto projektas ir inžinerinių statinių (stoginės, automobilių aikštelės) naujos statybos projektas	
A1222	PV	A. Kliučininkas		BRĖŽINIO PAVADINIMAS
A1222	PVD	A. Kliučininkas		1, 2, 3, 1A plano sienų, pertvarų išklotinės, 4
		Mastelis: 1:50		A3
LT	STATYTOJAS IR (ARBA) UŽSAKOVAS	DOKUMENTO ŽYMUO		LAIDA LAPAS LAPŲ
	Molėtų rajono savivaldybės administracija	A26-285/20-TP-SA -42		0 42

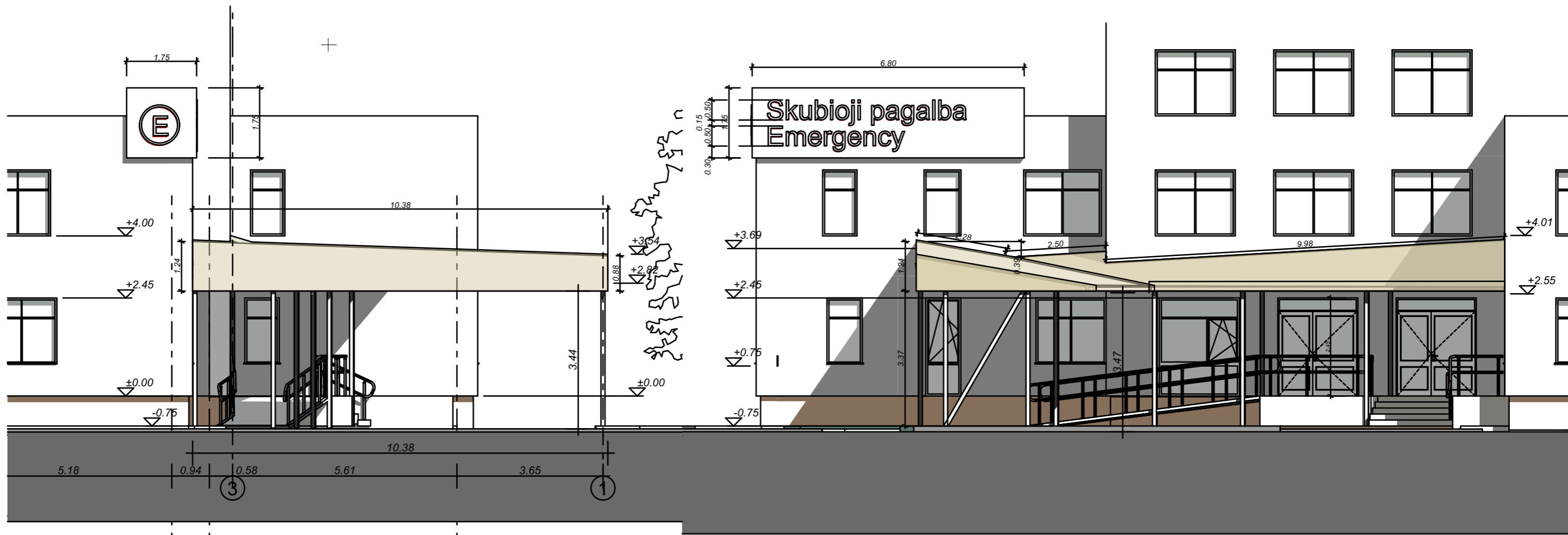

S-05
3 2 1
Fasadas tarp ašiu 6-1
1:100

S-04
Fasadas tarp ašiu D-A
1:100

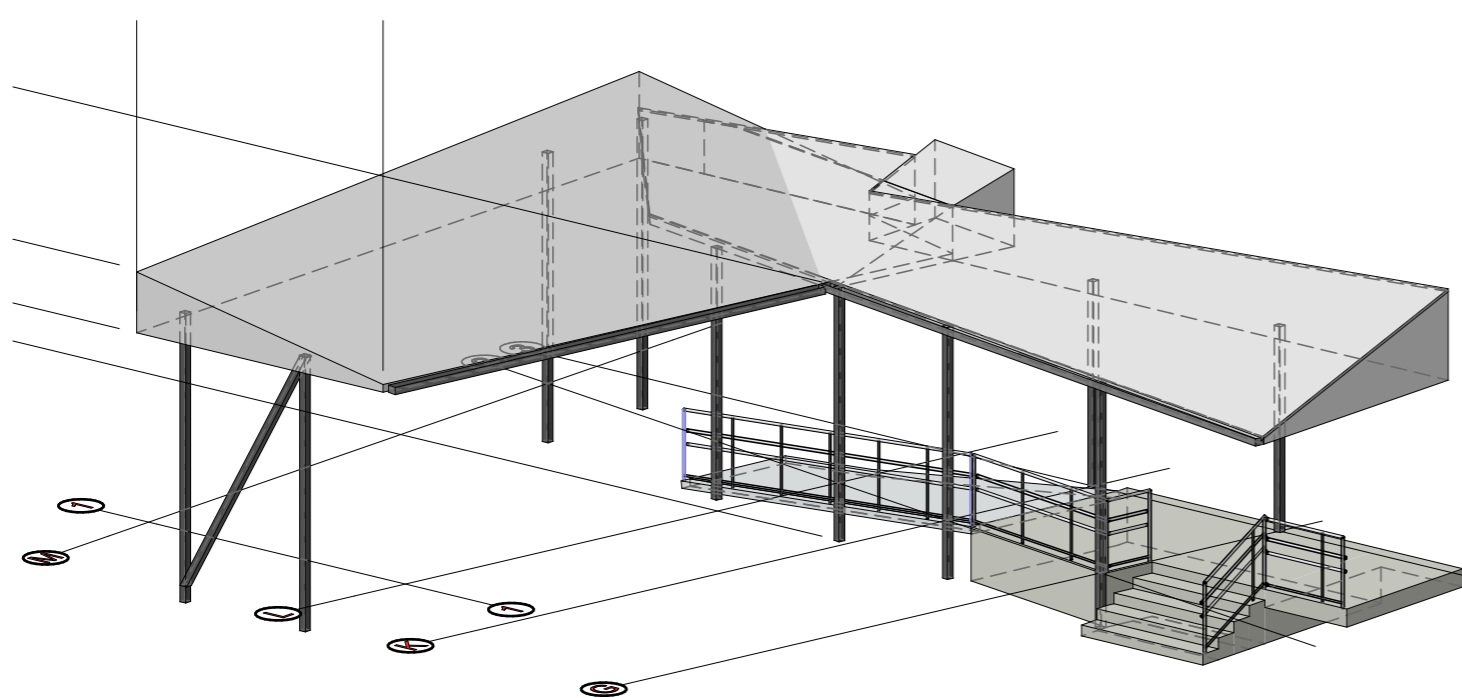

3D-02 STOGINĖ 2
Stoginės 3D projekcija 03
1:100

0	06/08/2025	Techniniam projektui rengti			
LAIDA	IŠLEIDIMO DATA	LAIDOS STATUSAS. KEITIMO PRIEŽASTIS (JEI TAIKOMA)			
KVAL. PATV. DOK. NR.	 IĮ Sauliaus Remeikos dizaino studija Vilniaus g. 44, Šiauliai Tel. +37061012269 El. p. remeika.design@gmail.com	STATINIO PROJEKTO PAVADINIMAS Gydymo paskirties pastato dalies patalpų (Un. Nr. 6298-9009-8017) adresu Griaužinių g. 3, Molėtų r. sav., Molėtų m., kapitalinio remonto projektas ir inžinerinių statinių (stoginės, automobilių aikštelės) naujos statybos projektas			
A1222		PV	A. Kliučininkas	 	
A1222	PVD	A. Kliučininkas	BRĖŽINIO PAVADINIMAS Stoginės 3D projekcija 03, Fasadas tarp ašiu D-A, Fasadas tarp ašiu 6-1		
		Mastelis: 1:100			
LT	STATYTOJAS IR (ARBA) UŽSAKOVAS Molėtų rajono savivaldybės administracija		DOKUMENTO ŽYMUO A26-285/20-TP-SA -43		
			LAIDA	LAPAS	LAPŲ
			0	43	

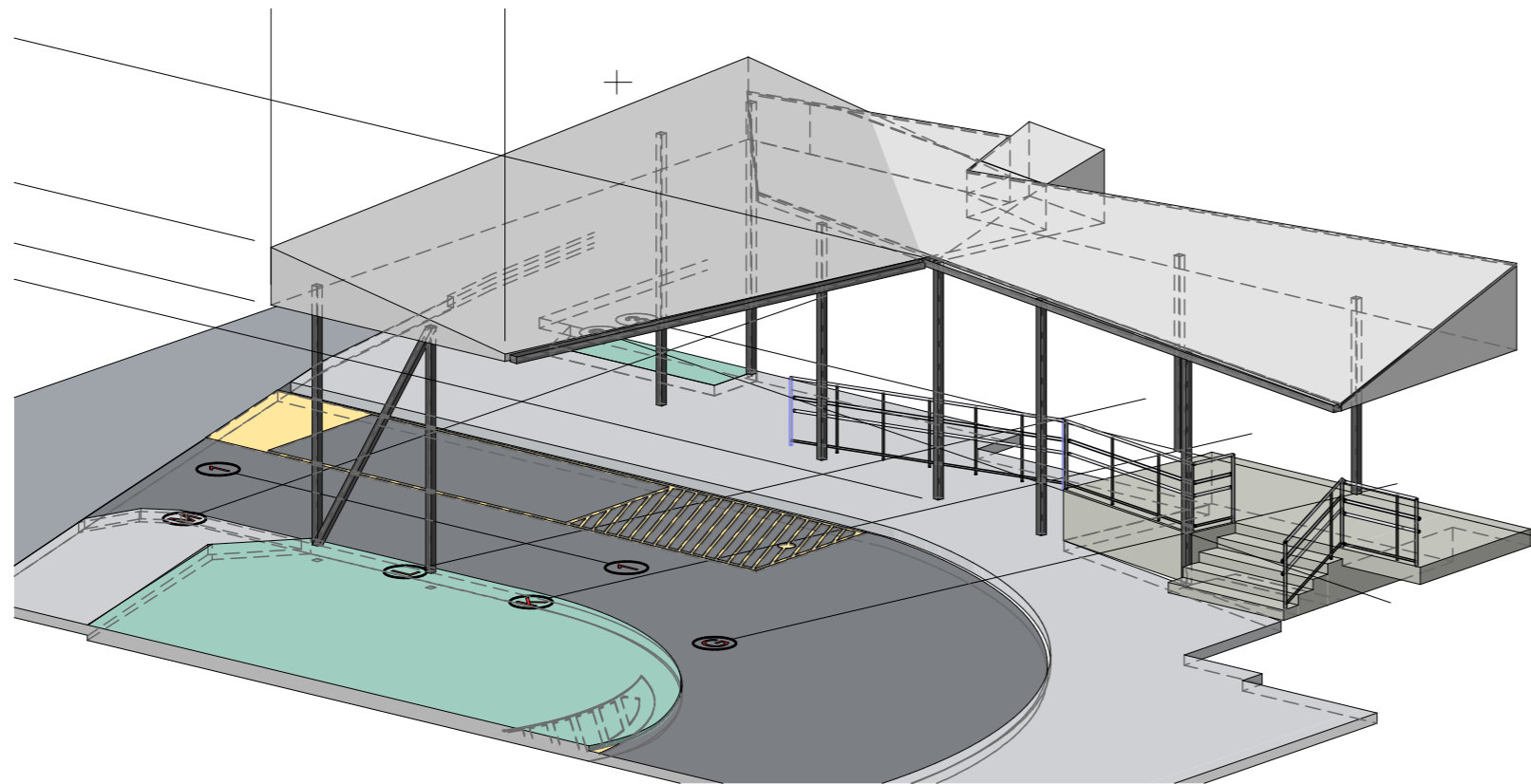

3D-02 STOGINĖ 2

Stoginės 3D projekcija 01

1:100

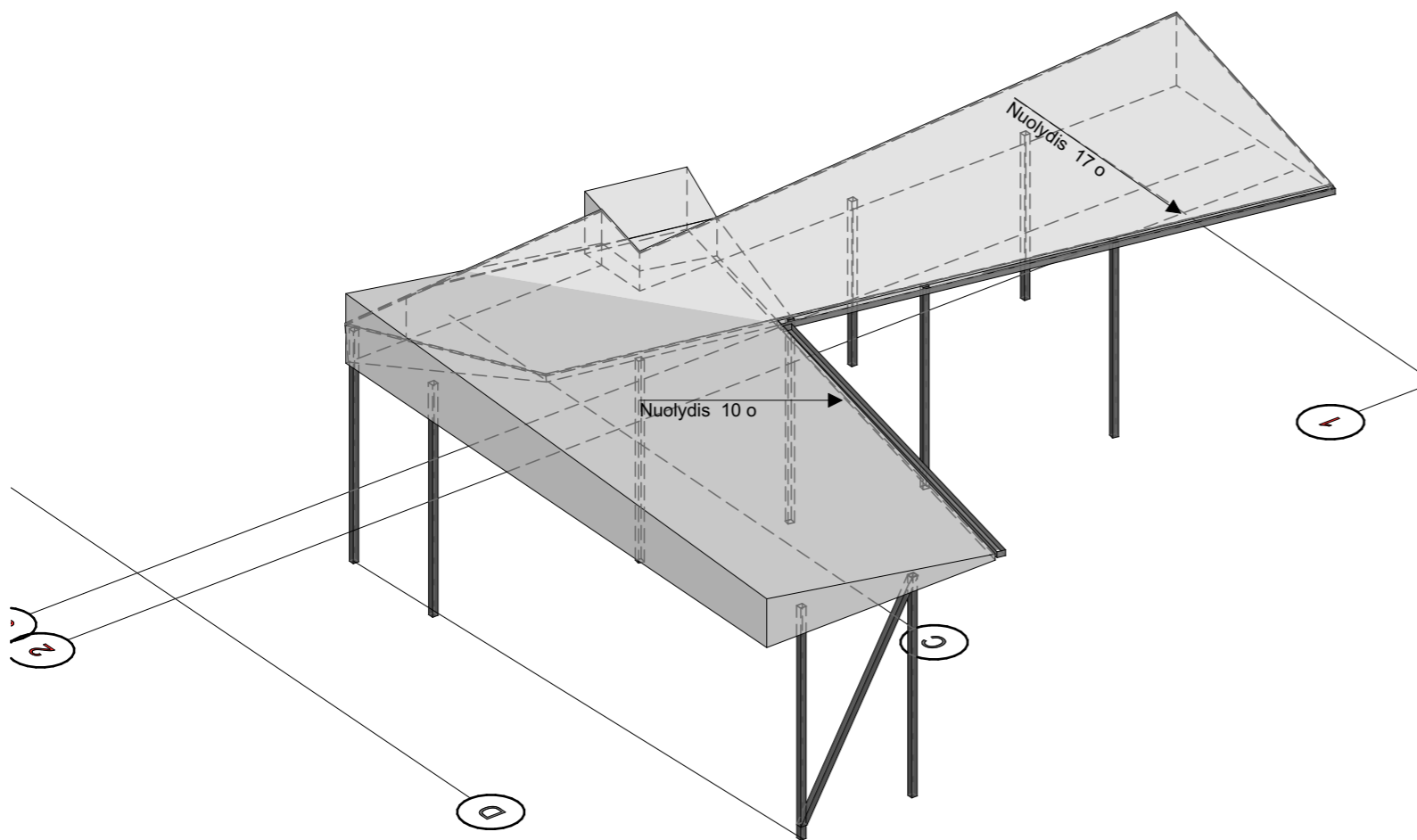

3D-02 STOGINĖ

Stoginės projekcija 02

1:100

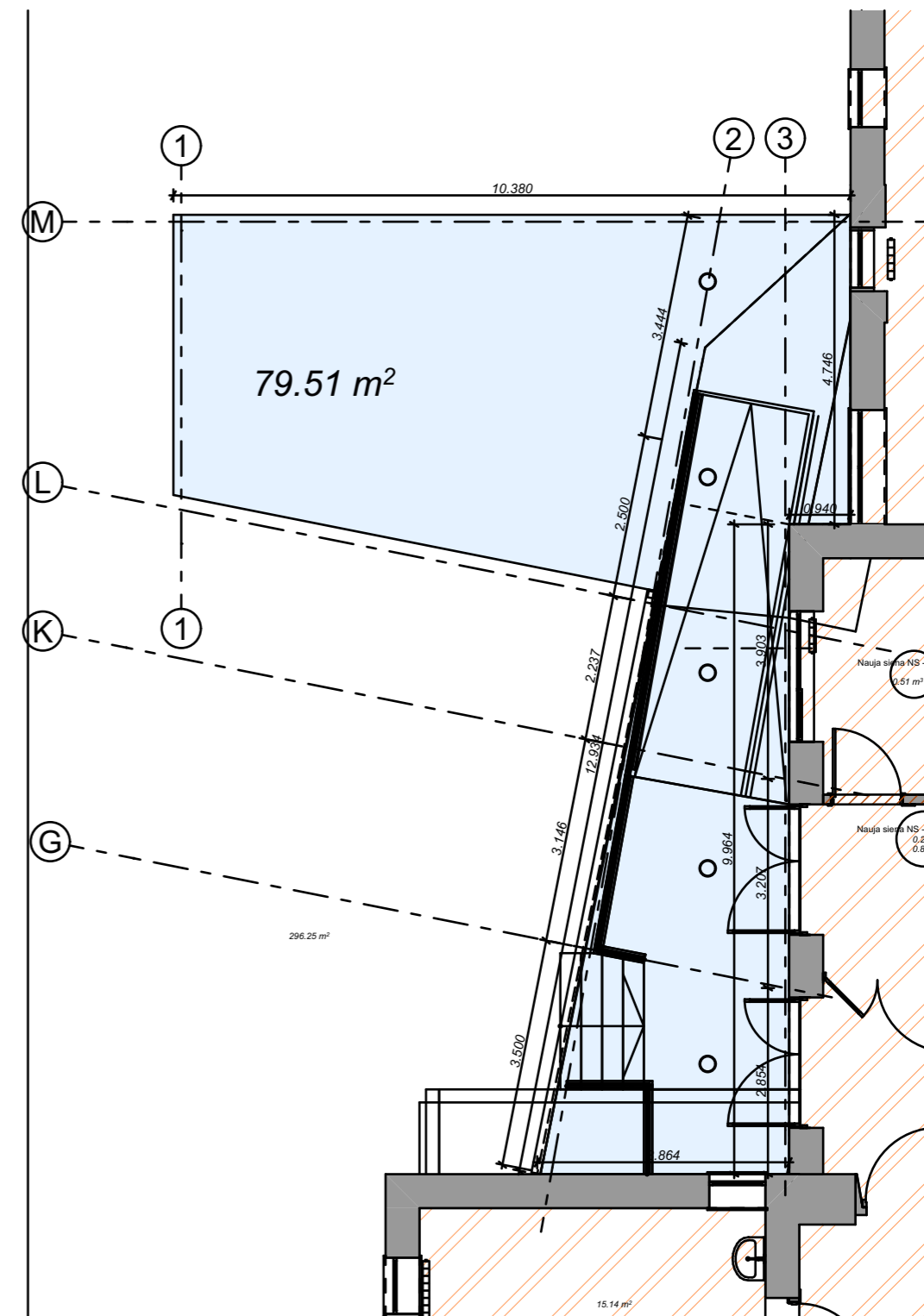

0.

1A planas. Stoginės planas

1:100

0	06/08/2025	Techniniam projektui rengti		
LAIDA	IŠLEIDIMO DATA	LAIDOS STATUSAS. KEITIMO PRIEŽASTIS (JEI TAIKOMA)		
KVAL. PATV. DOK. NR.		Į Sauliaus Remeikos dizaino studija Vilniaus g. 44, Šiauliai Tel. +37061012269 El. p. remeika.design@gmail.com	STATINIO PROJEKTO PAVADINIMAS Gydymo paskirties pastato dalies patalpų (Un. Nr. 6298-9009-8017) adresu Griaužinių g. 3, Molėtų r. sav., Molėtų m., kapitalinio remonto projektas ir inžinerinių statinių (stoginės, automobilių aikštelės) naujos statybos projektas	
A1222	PV	A. Kliučininkas		BRĖŽINIO PAVADINIMAS
A1222	PVD	A. Kliučininkas		Stoginės 3D projekcija 01, Stoginės projekcija 02, 1A planas. Stoginės planas
				Mastelis: 1:100
LT	STATYTOJAS IR (ARBA) UŽSAKOVAS Molėtų rajono savivaldybės administracija		DOKUMENTO ŽYMUO A26-285/20-TP-SA -44	
			LAIDA	LAPAS
			0	44

A3

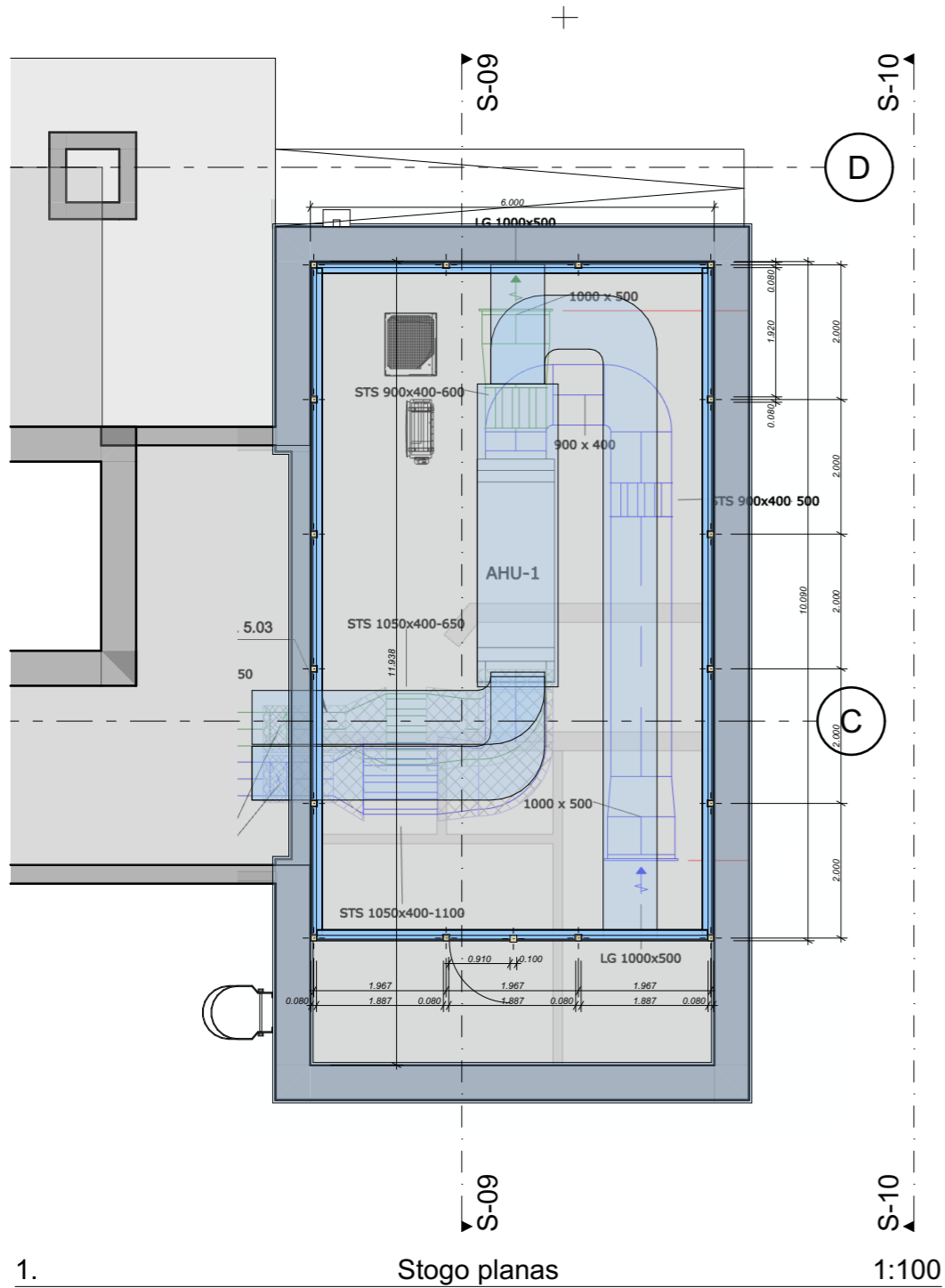

1. Stogo planas 1:100

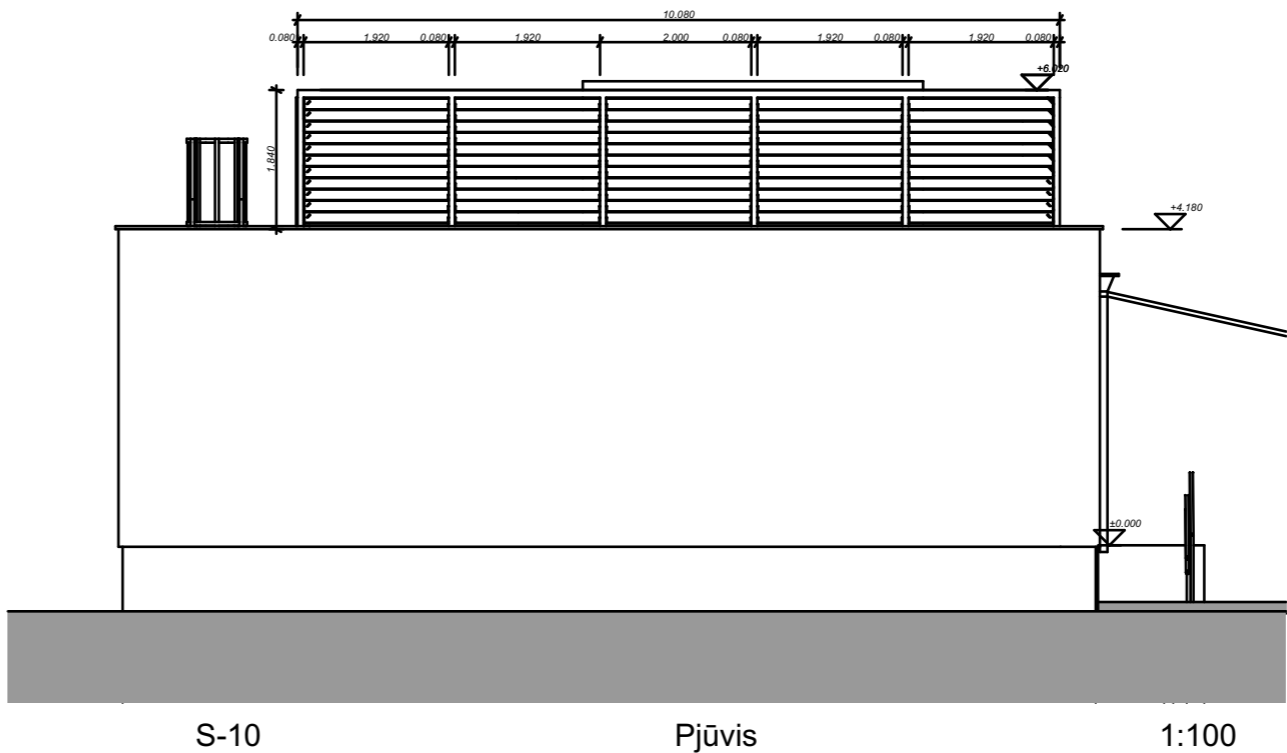
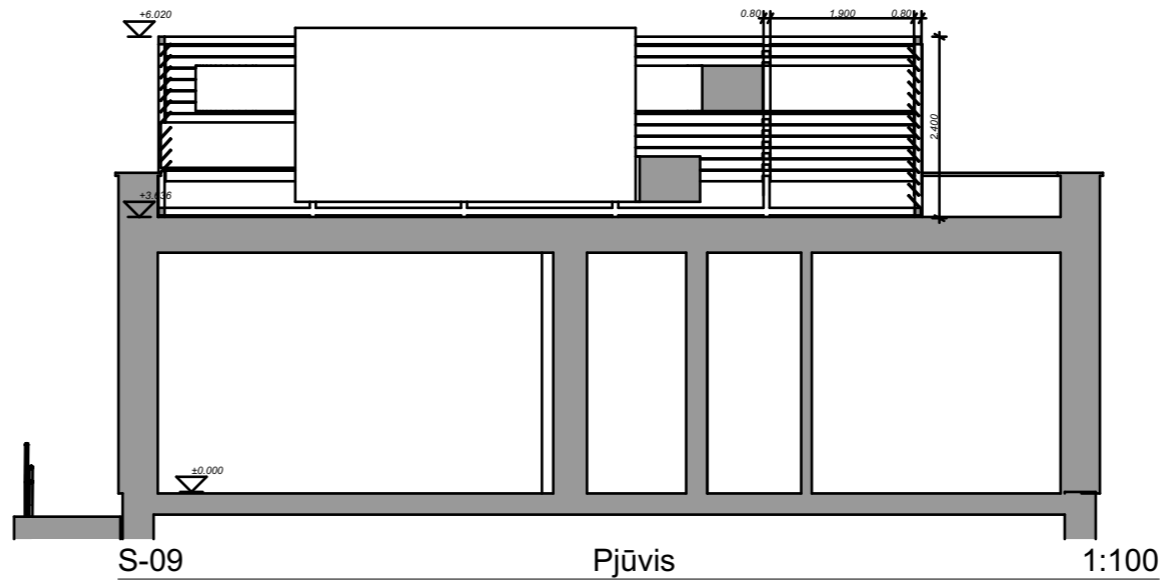

S-10 Pjūvis 1:100





Aptvėrimo (vėdinimo sistemai pridengti) pavyzdys

Gaminio medžiagų kiekiai				
Nr.	Gaminio pavadinimas	Kiekis	Kiekis	Pastabos
1.	Metalinis vamzdis, kvadr. profilio 80x80 h=2.30 stulpams	17 vnt.	39.10 m	Stulpai naudojami bendram karkasui, vertikaliai ryšiai
2.	Metalinis vamzdis, kvadr. profilio 80x80 L horizontalūs ryšiai perimetrui	L	64.40 m	Rėmas horizontalus, juosta apačioje, juosta viršuje stulpų, perimetrui
3.	Rėmo segmentų užpildymas lankstiniais, žaliūzų segmentais	m ²	70.84	Segmento užpildymas h 2.20. Skardos lankstinėlysių, žaliūzės formos. Tikalinama prieš užsakant ir montuojant gaminius
4.	Betoninės plokštumos 400x400x60 po kolonų galais	17 vnt.		Betoninės plokštumos su kiurymėmis įvirtintų metalo stulpams-kolonoms

0	06/08/2025	Techniniam projektui rengti		
LAIDA	IŠLEIDIMO DATA	LAIDOS STATUSAS.KEITIMO PRIEŽASTIS (JEI TAIKOMA)		
KVAL. PATV. DOK. NR.		Į Sauliaus Remeikos dizaino studija Vilniaus g.44, Šiauliai Tel. +37061012269 El. p. remeika.design@gmail.com	STATINIO PROJEKTO PAVADINIMAS Gydymo paskirties pastato dalies patalpų (Un. Nr. 6298-9009-8017) adresu Griaubinių g. 3, Molėtų r. sav., Molėtų m., kapitalinio remonto projektas ir inžinerinių statinių (stoginės, automobilių aikštelės) naujos statybos projektas	
A1222	PV	A. Kliučininkas		BRĖŽINIO PAVADINIMAS
A1222	PVD	A. Kliučininkas		Stogo planas, Pjūvis , Pjūvis
Mastelis: 1:100				
LT	STATYTOJAS IR (ARBA) UŽSAKOVAS Molėtų rajono savivaldybės administracija		DOKUMENTO ŽYMUO A26-285/20-TP-SA -45	
			LAIDA	LAPAS
			0	45



0	06/08/2025	Techniniam projektui rengti		
LAIDA	IŠLEIDIMO DATA	LAIDOS STATUSAS.KEITIMO PRIEŽASTIS (JEI TAIKOMA)		
KVAL. PATV. DOK. NR.		IĮ Sauliaus Remeikos dizaino studija Vilniaus g. 44, Šiauliai Tel. +37061012269 El. p. remeika.design@gmail.com	STATINIO PROJEKTO PAVADINIMAS Gydymo paskirties pastato dalies patalpų (Un. Nr. 6298-9009-8017) adresu Griaužinių g. 3, Molėtų r. sav., Molėtų m., kapitalinio remonto projektas ir inžinerinių statinių (stoginės, automobilių aikštelės) naujos statybos projektas	
A1222	PV	A. Kliučininkas		BRĖŽINIO PAVADINIMAS
A1222	PVD	A. Kliučininkas		Fasado su stogine vaizdas
				Mastelis: A3
LT	STATYTOJAS IR (ARBA) UŽSAKOVAS Molėtų rajono savivaldybės administracija		DOKUMENTO ŽYMUO A26-285/20-TP-SA -46	
			LAIDA	LAPAS
			0	46



0	06/08/2025	Techniniam projektui rengti			
LAIDA	IŠLEIDIMO DATA	LAIDOS STATUSAS. KEITIMO PRIEŽASTIS (JEI TAIKOMA)			
KVAL. PATV. DOK. NR.		IĮ Sauliaus Remeikos dizaino studija Vilniaus g. 44, Šiauliai Tel. +37061012269 El. p. remeika.design@gmail.com	STATINIO PROJEKTO PAVADINIMAS Gydymo paskirties pastato dalies patalpų (Un. Nr. 6298-9009-8017) adresu Griaužinių g. 3, Molėtų r. sav., Molėtų m., kapitalinio remonto projektas ir inžinerinių statinių (stoginės, automobilių aikštelės) naujos statybos projektas		
A1222	PV	A. Kliučininkas		BRĖŽINIO PAVADINIMAS	
A1222	PVD	A. Kliučininkas		Fasado su stogine vaizdas	
				Mastelis: A3	
LT	STATYTOJAS IR (ARBA) UŽSAKOVAS		DOKUMENTO ŽYMUO		
	Molėtų rajono savivaldybės administracija		A26-285/20-TP-SA -47		
			LAIDA	LAPAS	LAPŲ
			0	47	



SPALVINIAI MEDŽIAGŲ IR DANGŲ DERINIAI			Plytelės sienoms san. mazgai	
sienu spalvos	sienu spalvos	sienu spalvos	grindų danga	grindų danga
NCS S2005 - G20Y	ncs s 2502-y	ncs s 0502-y	gaminiai	grindų danga

0	06/08/2025	Techniniam projektui rengti		
LAIDA	IŠLEIDIMO DATA	LAIDOS STATUSAS. KEITIMO PRIEŽASTIS (JEI TAIKOMA)		
KVAL. PATV. DOK. NR.		IĮ Sauliaus Remeikos dizaino studija Vilniaus g. 44, Šiauliai Tel. +37061012269 El. p. remeika.design@gmail.com	STATINIO PROJEKTO PAVADINIMAS Gydymo paskirties pastato dalies patalpų (Un. Nr. 6298-9009-8017) adresu Griauciūnų g. 3, Molėtų r. sav., Molėtų m., kapitalinio remonto projektas ir inžinerinių statinių (stoginės, automobilių aikštelės) naujos statybos projektas	
A1222	PV	A. Kliučininkas		BRĖŽINIO PAVADINIMAS
A1222	PVD	A. Kliučininkas		Bandymų sąlygos, priemonės
		Mastelis: A3		
LT	STATYTOJAS IR (ARBA) UŽSAKOVAS	DOKUMENTO ŽYMUO		LAIDA
	Molėtų rajono savivaldybės administracija	A26-285/20-TP-SA -48		LAPAS
				LAPŲ
				0 48

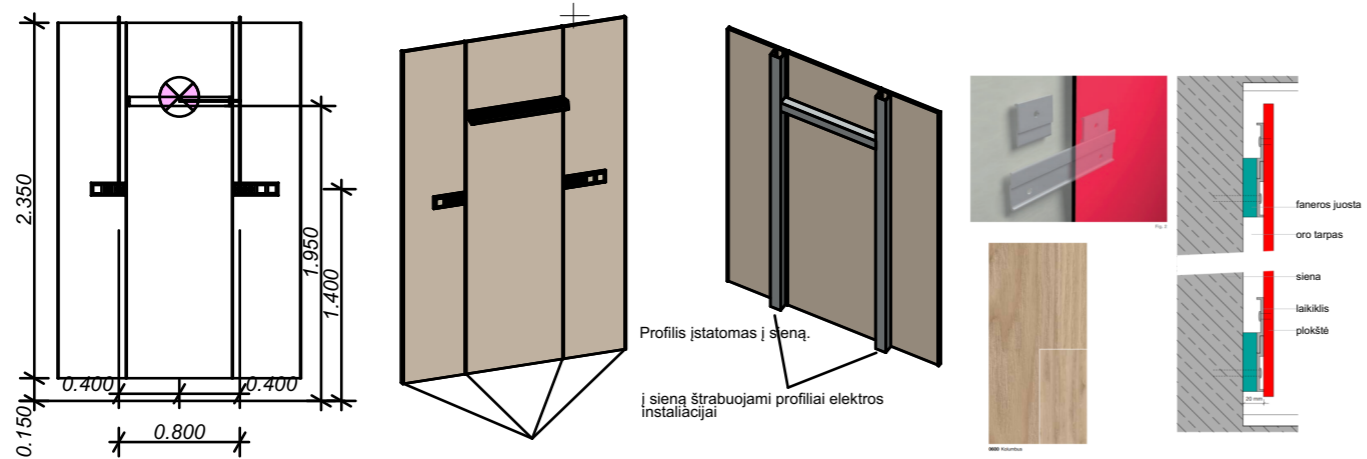

Aluminiiniai profiliai plokščių apjungimui, apkantavimui

Sienų HPL plokštės Fundermax Compact Interior

Sienų HPL plokštė gali būti naudojamos įvairiausios paskirties patalpų (vaikų darželių, mokyklų, ligoninių, laboratorijų, SPA centrų, baseinų, sporto klubų ir kitų) interjerui. Produktai atitinka B-s2, d0 degumo klasės reikalavimus, yra atsparūs braižymui, temperatūrai ir cheminėms medžiagoms, saugūs paviršiams, kurie kontaktuoja su maistu.

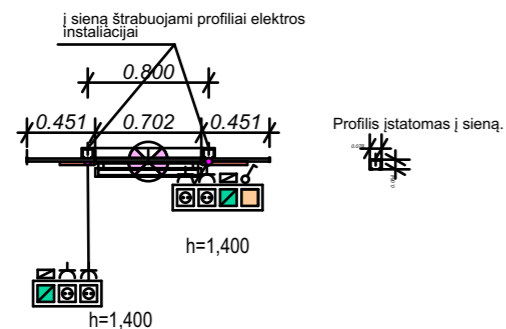

E-02 ▲

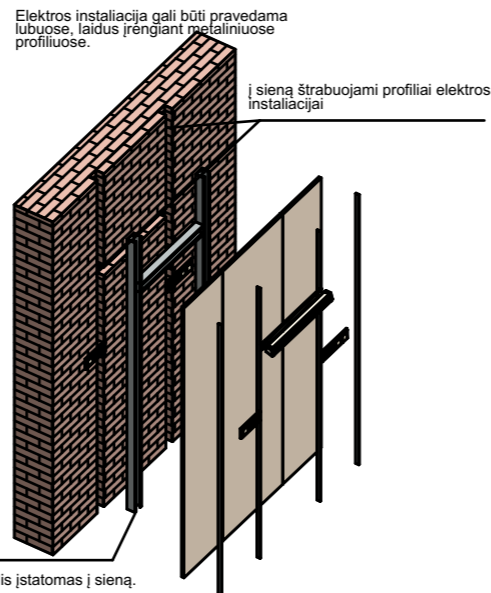

Profilis įstatomas į sieną.

1:50

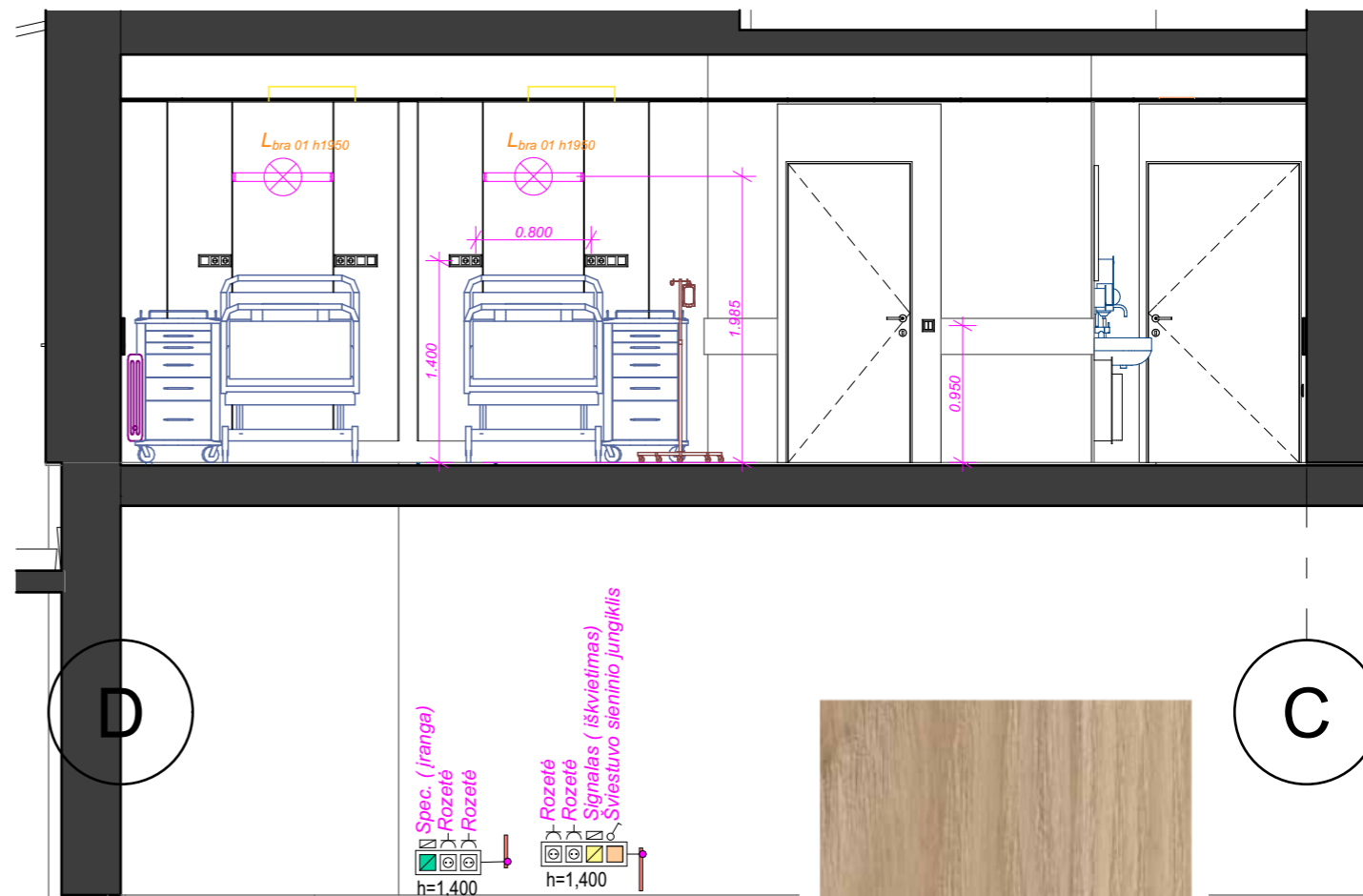

E-01 Patalpos 1-07 sienos išklotinė 1:50



0600 Kolumbus
HPL apdailos plokštės pavyzdys



Išmaniosios spynos su kortelių skaitymu



Durų varstymas. San. mazgas



HPL skydo tvirtinimas

0	06/08/2025	Techniniam projektui rengti		
LAIDA	IŠLEIDIMO DATA	LAIDOS STATUSAS. KEITIMO PRIEŽASTIS (JEI TAIKOMA)		
KVAL. PATV. DOK. NR.		Į Sauliaus Remeikos dizaino studija Vilniaus g. 44, Šiauliai Tel. +37061012269 El. p. remeika.design@gmail.com	STATINIO PROJEKTO PAVADINIMAS Gydymo paskirties pastato dalies patalpų (Un. Nr. 6298-9009-8017) adresu Griaužinių g. 3, Molėtų r. sav., Molėtų m., kapitalinio remonto projektas ir inžinerinių statinių (stoginės, automobilių aikštelės) naujos statybos projektas	
A1222	PV	A. Kliučininkas		BRĖŽINIO PAVADINIMAS
A1222	PVD	A. Kliučininkas		Patalpos 1-07 sienos išklotinė, 1A detalės
				Mastelis: 1:50
LT	STATYTOJAS IR (ARBA) UŽSAKOVAS Molėtų rajono savivaldybės administracija		DOKUMENTO ŽYMUO A26-285/20-TP-SA -49	LAIDA LAPAS LAPŲ 0 49

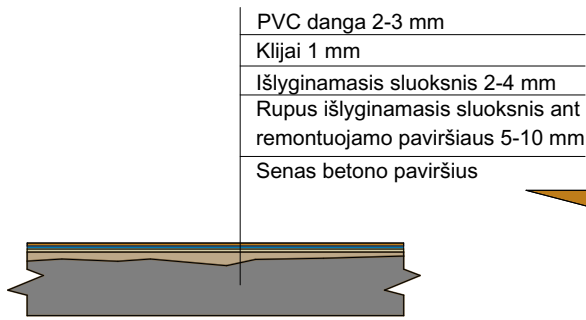

PVC grindų įrengimo mazgas ant esamų grindų

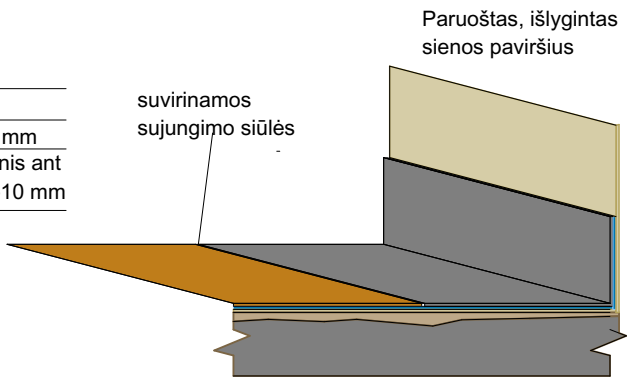

Betoninį paviršius reikia išlyginti išlyginamaisiais mišiniais, prieš nušlifavus ir nugruntavus bei užtaisius specialia mase didesnių nelygumų.

PVC ruloninės grindų dangos įrengimas: danga supjaustoma ir suguldoma ant pagrindo tepami klijai priklijuojama danga prispaudžiant 50 kg volu suvirinamos sujungimo siūlės

PVC grindų įrengimo mazgas ant esamų grindų

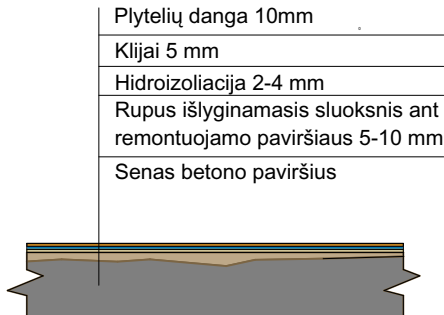

Plytelių grindų įrengimo mazgas ant esamų grindų san. mazuose

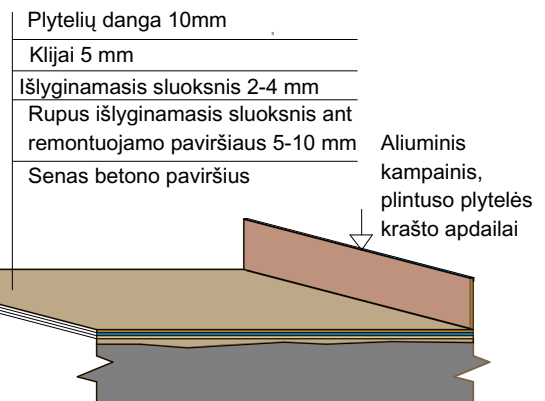

Plytelių grindų įrengimo mazgas ant esamų grindų ir grindų apvado formavimas

Betoninį paviršius reikia išlyginti išlyginamaisiais mišiniais, prieš tai jį nušlifavus ir nugruntavus bei užtaisius specialia mase didesnius nelygumus.

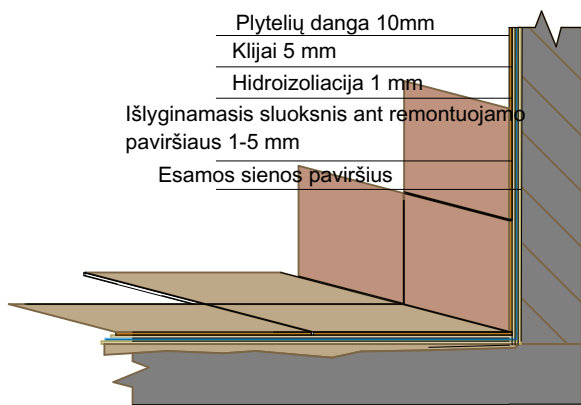

Plytelių grindų ir sienos įrengimo mazgas san. mazuose

0	06/08/2025	Techniniam projektui rengti		
LAIDA	IŠLEIDIMO DATA	LAIDOS STATUSAS. KEITIMO PRIEŽASTIS (JEI TAIKOMA)		
KVAL. PATV. DOK. NR.		IĮ Sauliaus Remeikos dizaino studija Vilniaus g. 44, Štaliai Tel. +37061012269 El. p. remeika.design@gmail.com	STATINIO PROJEKTO PAVADINIMAS Gydymo paskirties pastato dalies patalpų kapitalinis remontas Graužinių g.3, Molėtuose	
A1222	PV	A. Kliučininkas		BRĖŽINIO PAVADINIMAS Grindų dangų detalės
				Mastelis: 1:25
LT	STATYTOJAS IR (ARBA) UŽSAKOVAS Molėtų rajono savivaldybės administracija		DOKUMENTO ŽYMUO A26-285/2024-TP-SA -50	LAIDA 0
				LAPAS 50
				LAPŲ A3

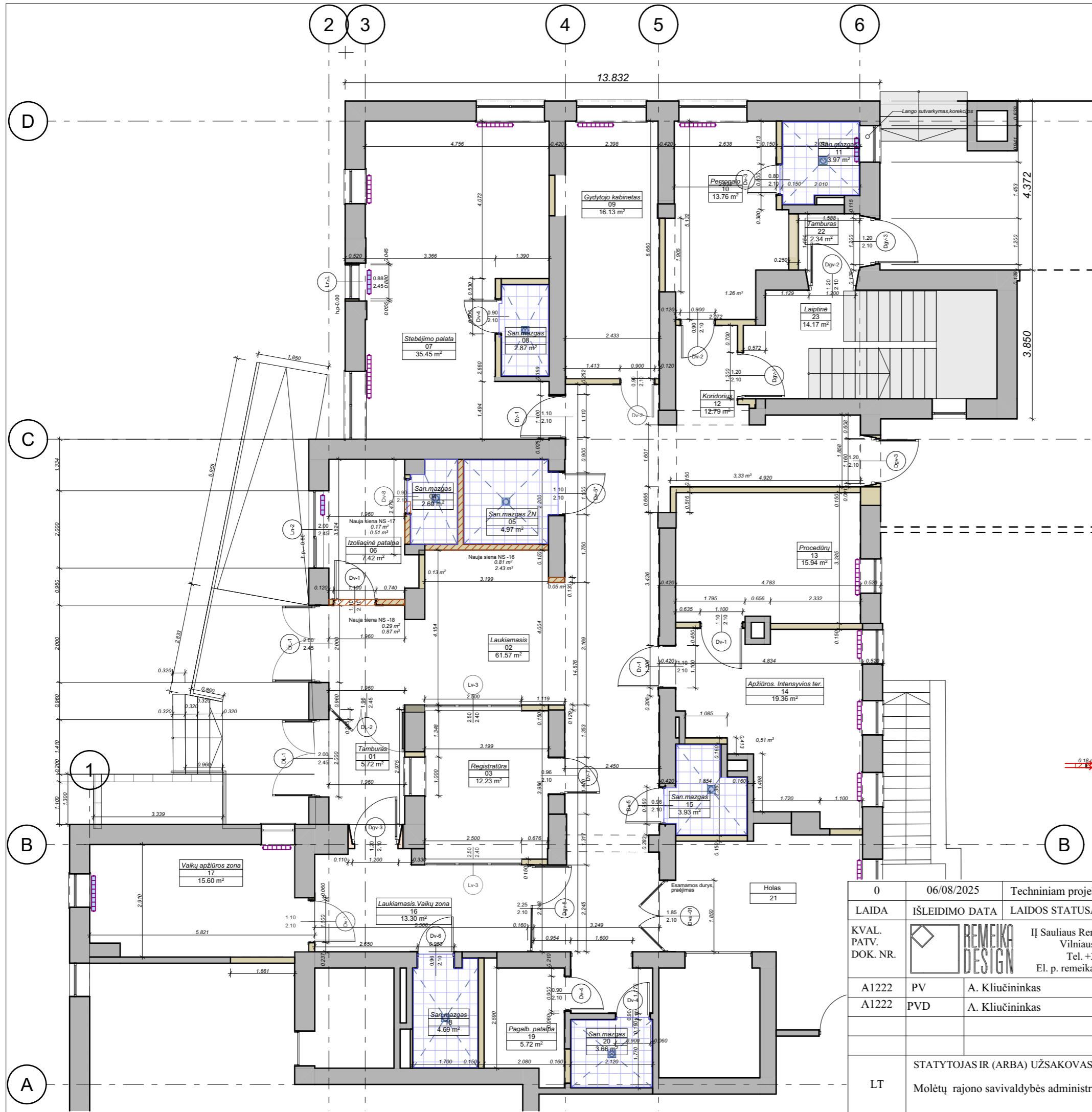

1A Eksplikacija (Esamų patalpų)		
Nr.	Patalpos pavadinimas	Plotas m2
S-01*	Laiptinė	13.45
S-02*	Laiptinė	10.27
S-03	Koridorius	11.88
S-05	Koridorius	21.89
S-06	Koridorius	27.76
S-07	Kabinetas	16.22
S-08	Kabinetas	10.40
S-09	Koridorius	5.13
S-10	Kabinetas	12.64
S-11	San.mazgas	1.85
S-12	Dušas	3.30
S-13	Tamburas	0.92
S-14	Priėmimo kabinetas	15.90
S-15	Laukiamasis	11.42
S-16	Pagalbinė patalpa	5.48
S-17	Koridorius	16.17
S-18	San.mazgas	4.94
S-19	Tamburas	3.56
S-20	Koridorius	12.56
S-28	Sandėlis	1.48
S-29	Kabinetas	8.00
S-30	Sandėlis	5.40
S-31	Vonios patalpa	9.04
S-32	Koridorius	4.26
S-33	Koridorius	2.70
S-34	San.mazgas	1.42
S-35	Koridorius	18.60
S-36	Dušas	5.31
S-37	Kabinetas	11.09
S-38	San.mazgas	2.27
S-39	San.mazgas	3.88
		279.19 m²

- SUTARTINIS ŽYMĖJIMAS
- 0.51 m² Demontuojamos sienos, pertvaros. Medžiagiškumas tikslinamas.
 - 0.51 m² Demontuojamos sienos, pertvaros. Medžiagiškumas; mūras, tinkas
 - Angų, nišų, angokraščių korekcijos, stiprinimas, tvarkymas, korekcijos. Naujų sąramų įrengimo zona.
 - 0.18 m² Pertvarų sienų demontavimas
 - Naujos pertvaros, sienos
 - Išsaugojamos sienos
 - Išmontuojamos durys, langas

0	06/08/2025	Techniniam projektui rengti		
LAIDA	IŠLEIDIMO DATA	LAIDOS STATUSAS. KEITIMO PRIEŽASTIS (JEI TAIKOMA)		
KVAL. PATV. DOK. NR.		IĮ Sauliaus Remeikos dizaino studija Vilniaus g. 44, Šiauliai Tel. +37061012269 El. p. remeika.design@gmail.com		STATINIO PROJEKTO PAVADINIMAS Gydymo paskirties pastato dalies patalpų (Un. Nr. 6298-9009-8017) adresu Griaužinių g. 3, Molėtų r. sav., Molėtų m., kapitalinio remonto projektas ir inžinerinių statinių (stoginės, automobilių aikštelės) naujos statybos projektas
A1222	PV	A. Kliučininkas		BRĖŽINIO PAVADINIMAS
A1222	PVD	A. Kliučininkas		1A plano rekonstrukcija . Naujų sienų, pertvarų planas (1)
		Mastelis: 1:100		
LT	STATYTOJAS IR (ARBA) UŽSAKOVAS	DOKUMENTO ŽYMUO		A3
	Molėtų rajono savivaldybės administracija	A26-285/20-TP-SA -52		LAPAS LAPŲ
		0	52	

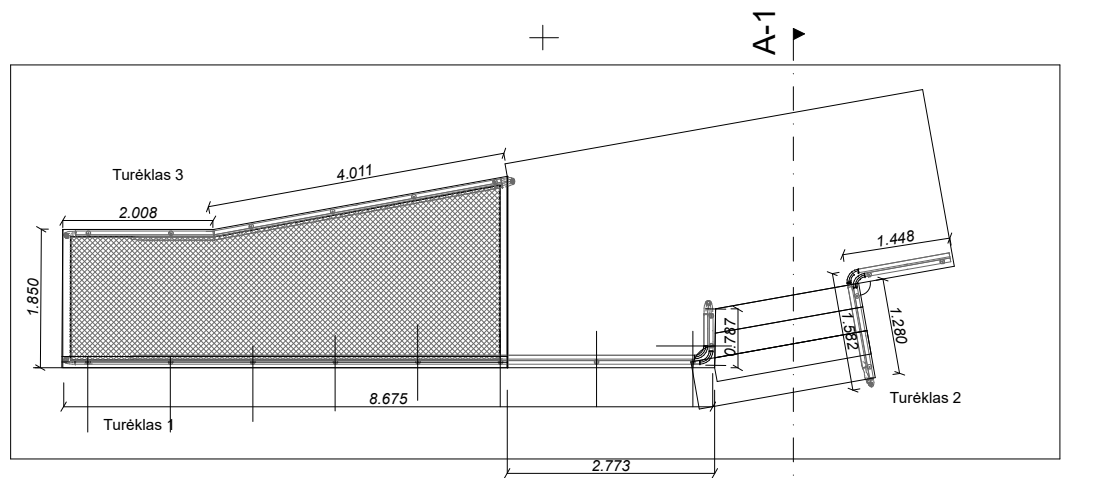

A-2

A-2

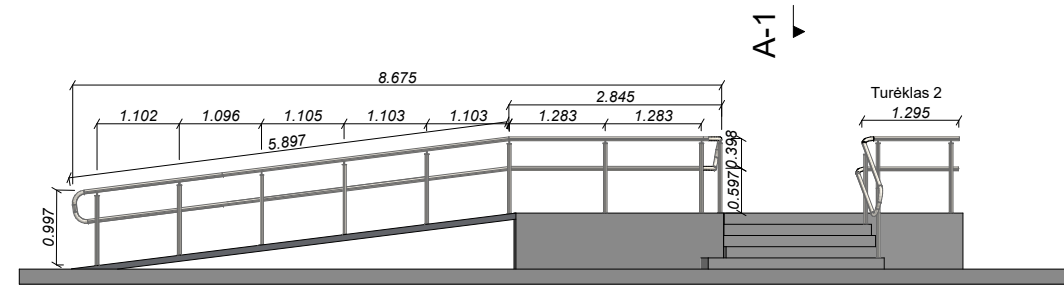

Turėklas 1

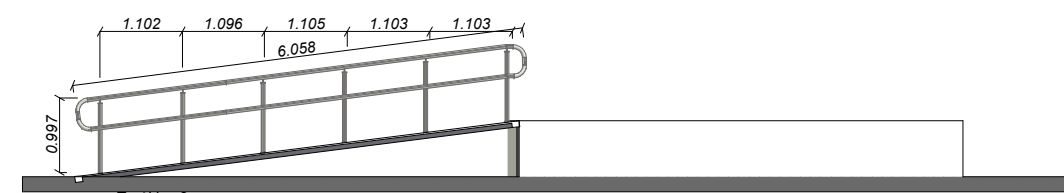

Turėklas 3

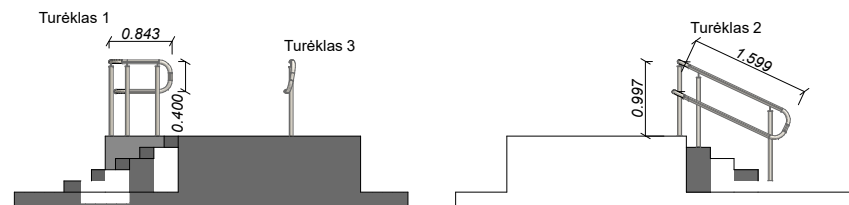

Turėklas 1	L (ilgis bendras)	9.52 m	gaminiai iš cinkuoto plieno
Turėklas 2	L (ilgis bendras)	2.76 m	
Turėklas 3	L (ilgis bendras)	6.02 m	

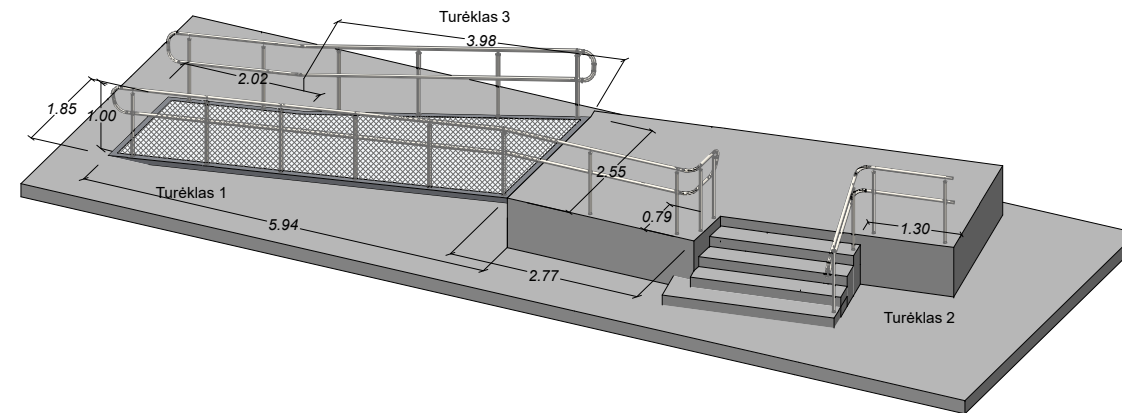

A1

Panduso turėklų bendras vaizdas

1:100

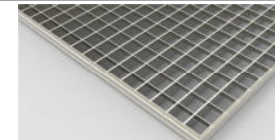

Presuotos grotelės panduso įrengimui, azūras 33x33. Gaminio apibūdinimas: plieno S235JR (karštai cinkuota), nėrudijancio plieno AISI 304 ir AISI 316L, aliuminio AlMg3G22. Gaminiai turi atitikti DIN normas ir turi ISO 9002 sertifikata. Karštas cinkavimas atitinka EN ISO 1461 standartą

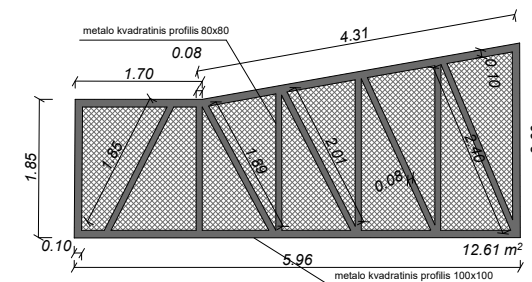

Metalo rėmo karkasas. Metalinis vamzdis. Panduso dangą azūras 33x33. Gaminio kiekius tikslinti pagal pakartotinius tikslus apmatavimus vietoje statybos metu

Bendri panduso pagrindo medžiagų kiekiai

metalo kvadratinis profilis 100x100	L 14.80
metalo kvadratinis profilis 80x80	L 12.50
panduso dangą azūras 33x33	12.61 m ²

0.

Panduso įrengimas, turėklai detalizacija

1:100

0	06/08/2025	Techniniam projektui rengti		
LAIDA	IŠLEIDIMO DATA	LAIDOS STATUSAS. KEITIMO PRIEŽASTIS (JEI TAIKOMA)		
KVAL. PATV. DOK. NR.		IĮ Sauliaus Remeikos dizaino studija Vilniaus g. 44, Šiauliai Tel. +37061012269 El. p. remeika.design@gmail.com	STATINIO PROJEKTO PAVADINIMAS Gydymo paskirties pastato dalies patalpų (Un. Nr. 6298-9009-8017) adresu Griaužinių g. 3, Molėtų r. sav., Molėtų m., kapitalinio remonto projektas ir inžinerinių statinių (stoginės, automobilių aikštelės) naujos statybos projektas	
A1222	PV	A. Kliučininkas		BRĖŽINIO PAVADINIMAS
A1222	PVD	A. Kliučininkas		Panduso įrengimas, turėklai detalizacija, Panduso turėklų bendras vaizdas
		Mastelis: 1:100		
LT	STATYTOJAS IR (ARBA) UŽSAKOVAS Molėtų rajono savivaldybės administracija		DOKUMENTO ŽYMUO A26-285/20-TP-SA -53	LAIDA LAPAS LAPŲ 0 53

A3